

Государственное бюджетное учреждение Московской области  
"Московское областное бюро технической инвентаризации"

Орехово-Зуевский филиал ГБУ "БТИ Московской области"  
(наименование организации, осуществляющей техническую инвентаризацию)

## ТЕХНИЧЕСКИЙ ПАСПОРТ ПОМЕЩЕНИЯ

*нежилое*  
назначение помещения

**Адрес (местоположение) объекта недвижимости:**

Субъект Российской Федерации	Московская область	
Район		
Муниципальное образование	Тип	городской округ
	Наименование	Орехово-Зуево
Населенный пункт	Тип	город
	Наименование	Орехово-Зуево
Улица (проспект, переулок и т.д.)	Тип	улица
	Наименование	Володарского
Номер дома	80 а	
Номер корпуса		
Номер строения		
Литера	А, А1, А2	
Номер помещения (бокса)		
Иное описание местоположения		

Инвентарный номер	186:059-823
Кадастровый номер	

Технический паспорт составлен по состоянию на 28.07.2006 г.  
дата обследования объекта в натуре



000-153-452-611

План этажа  
Масштаб 1:200

2 этаж

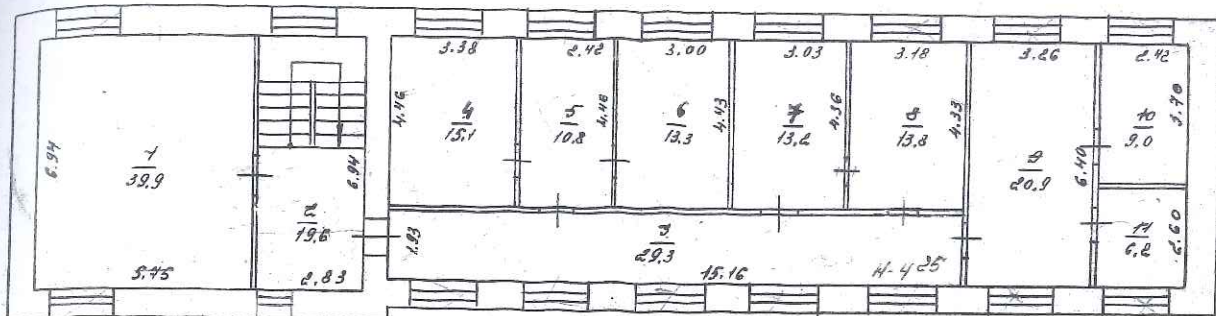

1 этаж

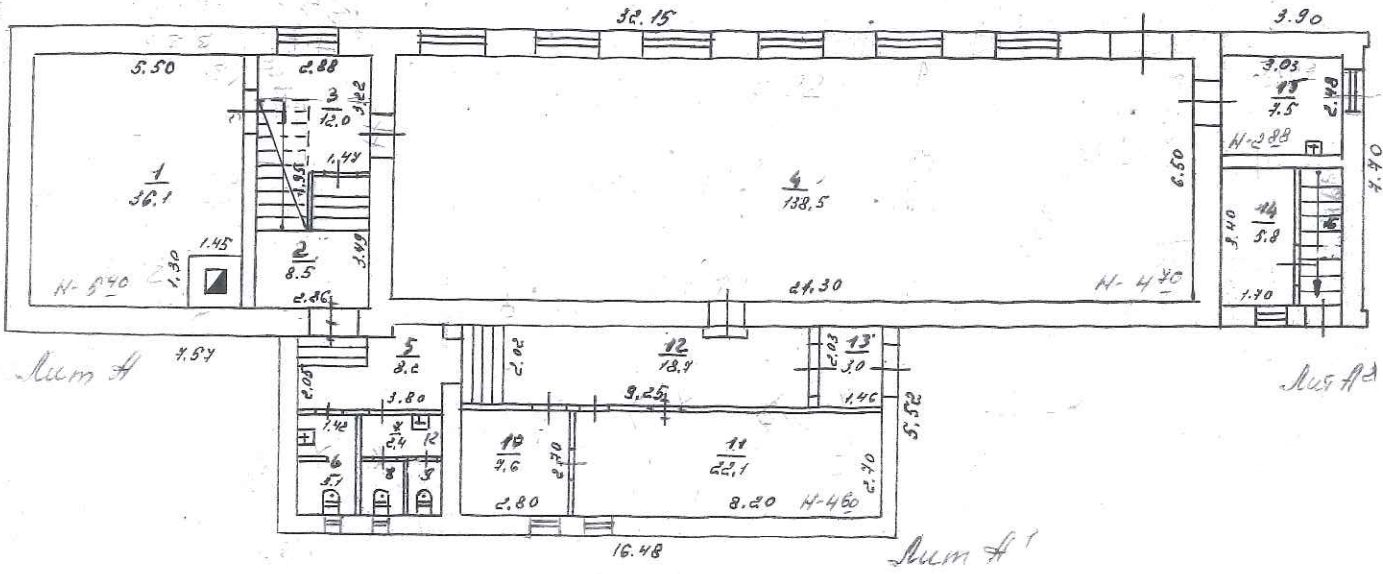

ПОДВАЛ

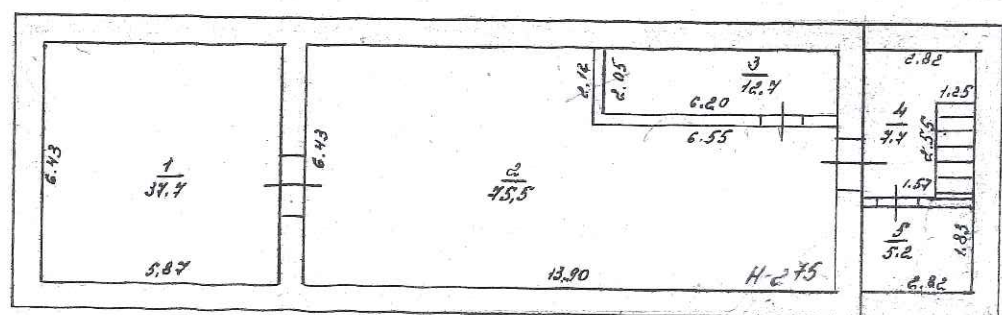

Орехово-Зуевский филиал ГБУ "БТИ Московской области"

Экспликация  
Общая площадь: 610.2 кв.м

Изготовлено 10.12.2024 г.  
 По состоянию на 28.07.2006 г.  
 Изготовил Д.Р. Лаврентьев  
 Проверил Е.В. Буланова

## I. Сведения о правообладателях

№ п/п	Субъект права: для граждан - фамилия, имя, отчество, паспорт, ИНН; для юридических лиц - наименование по уставу	Документы, подтверждающие право собственности, владения, пользования	Доля (часть, литера)
1	2	3	4
1			

## II. Экспликация к поэтажным планам

№ и литера на плане	Этаж	№ помещения	№ на плане	Назначение частей помещения	Общая площадь (кв.м)	Высота (м)	Примечание
1	2	3	4	5	6	7	8
А	подвальный		1	складское	37,7	2,75	
А	ый		2	складское	75,5		
А			3	складское	12,7		
А2			4	лестница	7,7		
А2			5	складское	5,2		
А	1		1	складское	36,1	5,40	
А			2	лестница	8,5	2,75	
А			3	коридор	12,0	4,70	
А			4	цех	138,5		
А1			5	коридор	8,2		
А1			6	туалет	3,1		
А1			7	туалет	2,4		
А1			8	туалет	1,4		
А1			9	туалет	1,1		
А1			10	лаборатория	7,6	4,50	
А1			11	лаборатория	22,1	5,40	
А1			12	коридор	18,7		
А1			13	тамбур	3,0		
А2			14	подсобное	5,8	4,25	
А2			15	заливка	7,5		
А2			16	лестница	4,3		
А	2		1	кабинет	39,9	4,25	
А			2	лестница	19,6		
А			3	коридор	29,3		
А			4	кабинет	15,1		
А			5	кабинет	10,8		
А			6	кабинет	13,3		
А			7	кабинет	13,2		
А			8	кабинет	13,8		
А			9	кабинет	20,9		
А			10	кабинет	9,0		
А			11	касса	6,2		
<b>Итого по пом. нежилое</b>					<b>610,2</b>		



000-153-452-611

### III. Техническое описание помещения

Год постройки здания \_\_\_\_\_

Этажность здания 2

Физический износ здания 28 %



№ п/п	Наименование конструктивного элемента	Описание элемента (материал, конструкция, или система, отделка и прочее)
1	Фундамент	бутовый ленточный
2	Стены, перегородки	кирпичные
3	Перекрытие	кирпичные по металлическим балкам, деревянное
4	Кровля	железная по тесовой обрешетке
5	Полы	линолеумные
6	Проемы	окна - створные, двери - щитовые
7	Отделочные работы	штукатурка и окраска
8	Внутренние санитарно-технические, электротехнические, слаботочные устройства	центральное отопление, водопровод, горячее водоснабжение, канализация, вентиляция, электроосвещение, телефон.
9	Прочие работы	имеются

### IV. Стоимость помещения

Балансовая стоимость (для юридических лиц) \_\_\_\_\_ руб.

Инвентаризационная стоимость на дату составления паспорта (для физических лиц) \_\_\_\_\_ руб.

#### Комментарии (особые отметки)

Паспорт изготовлен	10 декабря 2024 г.	
Исполнил	 подпись	Д.Р. Лаврентьев Фамилия, имя, отчество
Проверил	 подпись	Е.В. Буланова Фамилия, имя, отчество
Руководитель комплексной производственной группы Орехово-Зуевского филиала ГБУ «БТИ Московской области»	 подпись	Буланова Е.В. Фамилия, имя, отчество
Паспорт выдан "	" _____	г.



000-153-452-611

Протокол, пронумеровано на \_\_\_\_\_ ) листах

Руководитель КПП №3 Орехово-Зуевского филиала ФБУ «ФТИ Московской области»  
\_\_\_\_\_ / Буланова Е.В. /

