

КАДАСТРОВЫЙ ПЛАН ЗЕМЕЛЬНОГО УЧАСТКА (выписка из государственного земельного кадастра)  
 «16» января 2006 г. № 11-19-1/06-1-218

В.1

1 Кадастровый номер 11:19:08 01 006:0067 2 Лист № 3 3 Всего листов

4	Общие сведения	Преядущие номера 11:19:08 01 006:0002	6					
5	Наименование участка	землепользование						
7	Местоположение	ориентир: здание - в границах участка; почтовый адрес ориентира: Республика Коми, г. Сосногорск, ул. Советская, 21						
8	Категория земель							
8.1	Земли сельскохозяйственного назначения	Земли поселений	Земли промышленности, транспорта, связи, радиовещания, телевидения, информатики, космического обеспечения, энергетики, обороны и иного назначения	Земли особо охраняемых территорий	Земли лесного фонда	Земли водного фонда	Земли запаса	Категория не установлена
8.2		весь						
9	Разрешенное использование /назначение/	для эксплуатации здания сбербанка						
10	Фактическое использование /характеристика деятельности/	эксплуатация здания сбербанка						
11	Прошадь 3537 кв.м	12	13	14				
15	Сведения о правах:	Нормативная цена земли Ставка земельного налога Базовая ставка арендной платы						
16	Особые отметки: - площадь земельного участка соответствует материалам межквартальной							
17	Цель предоставления выписки:	для государственной регистрации прав						
18	Дополнительные сведения для регистрации сделки, в результате которой образован земельный участок	18.1	Регистрационный номер документов в ОКУ 11-19-1/06-1-95 от 14.03.2006					
		18.2	Номера образуемых участков: 11:19:08 01 006:0067					
		18.3	Номера ликвидиремых участков:					

Начальник территориального (межрайонного) отдела г. Ухта Роснедвижимости по РК



подпись, дата

/Н.Д. Мартынова/  
Фамилия И.О.

Начальник

Копия  
Копия  
Копия

А. К.

КАДАСТРОВЫЙ ПЛАН ЗЕМЕЛЬНОГО УЧАСТКА (выписка из государственного земельного кадастра)

1 Кадастровый номер 11:19-08 01 006:0067

3 План (чертеж, схема) границ земельного участка

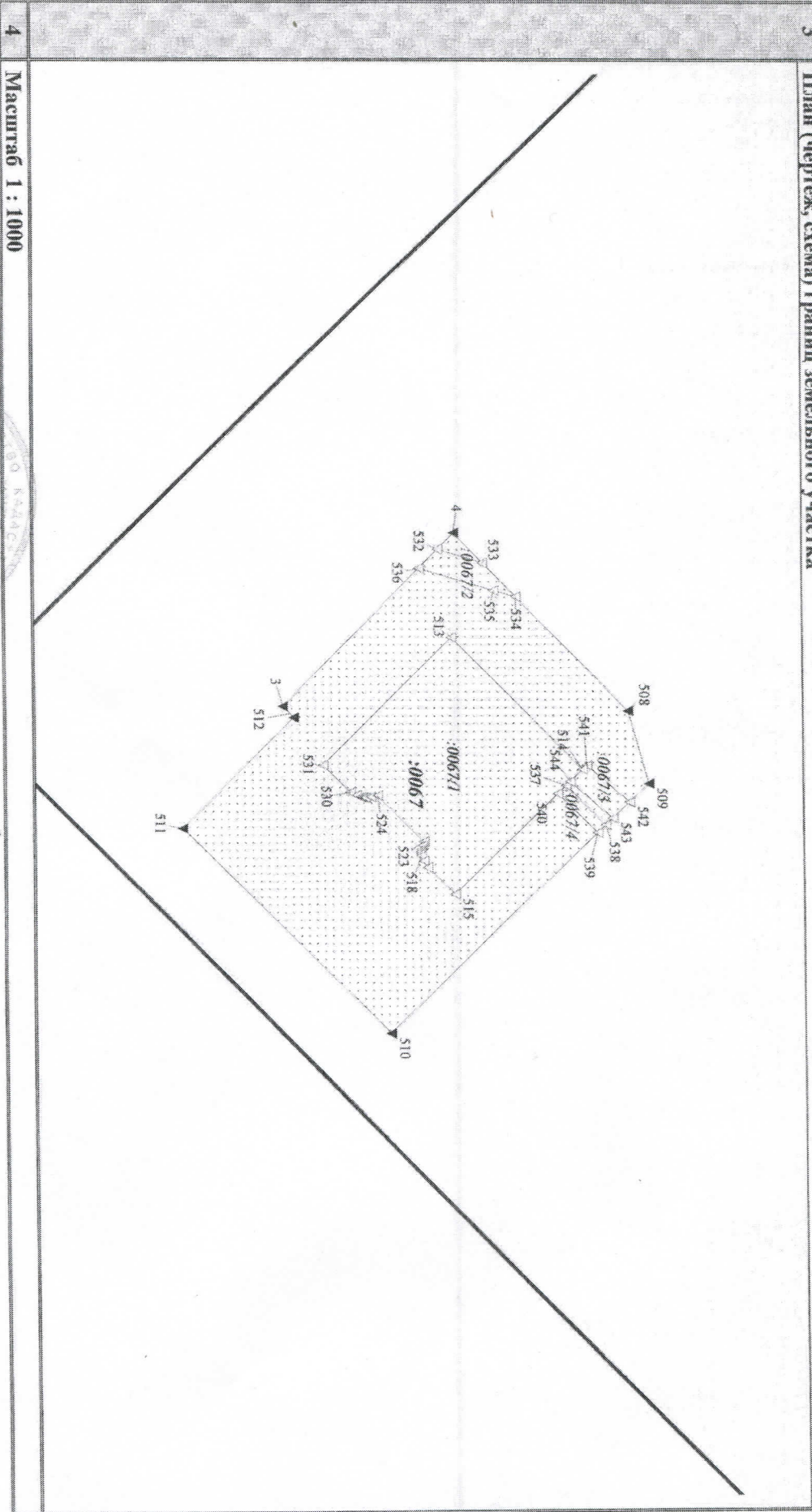

4 Масштаб 1 : 1000

Начальник территориального (межрайонного) отдела г. Ухта Роснедвижимости по РК

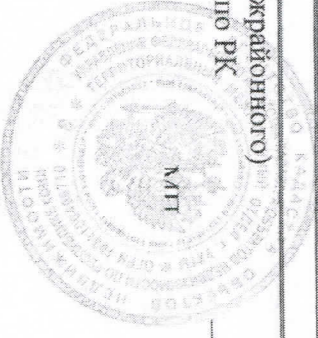

*[Signature]*  
ПОДПИСЬ, ДАТА

/Н.Д. Мартынова/  
Функция И.О.

*Копия выдана  
Начальнику КРУП  
Конько А.К.*

КАДАСТРОВЫЙ ПЛАН ЗЕМЕЛЬНОГО УЧАСТКА (выписка из государственного земельного кадастра)

В.3

1 Кадастровый номер 11:19:08 01 006:0067 2 Лист № 3

3 Сведения о частях земельного участка и обременениях			
№ п/п	Учетный кадастровый номер части	Площадь и ед. изм./кв. м/	Характеристика части
1	2	3	4
1	1/1	944,0	земл. ОН - т/п ОН: здание (строение); площадь - 944,0 кв. м
2	2	51,0	Охранная зона линии электропередачи
3	3	39,0	Охранная зона линии связи
4	4	19,0	Охранная зона линии электропередачи

Начальник территориального (межрайонного) отдела г. Ухта Управления Роснедвижимости по РК  
 Должность

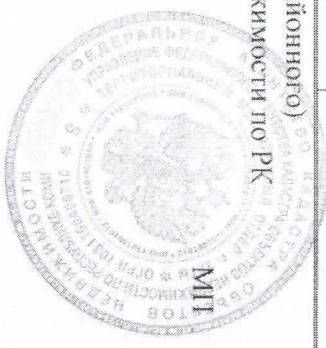

Подпись: *[Signature]*

Н.Д. Мартынова  
 Фамилия и И.О.

*Копии выданы*  
 Копии выданы  
 Копии выданы  
*[Handwritten signatures]*