

РОССИЙСКАЯ ФЕДЕРАЦИЯ

Единый государственный реестр прав на недвижимое имущество и сделок с ним
Главное управление Федеральной регистрационной службы
по Архангельской области и Ненецкому автономному округу

Каргопольский сектор Няндомского отдела

29



СВИДЕТЕЛЬСТВО

О ГОСУДАРСТВЕННОЙ РЕГИСТРАЦИИ ПРАВА
от 25 июля 2006 года.

Документы-основания

Договор купли-продажи от 20 марта 2006 года. Передаточный акт от 20 марта 2006 года

Субъект права

Общество с ограниченной ответственностью "Каргополье"; ИНН 2911005159, дата регистрации: 03 марта 2006 г., орган регистрации: Межрайонная инспекция Российской Федерации по налогам и сборам №5 по Архангельской области и Ненецкому автономному округу, ОГРН 1062918007470, Свидетельство о государственной регистрации юридического лица серия 29 №001637485; адрес(место нахождения): Архангельская область, Каргопольский р-н., п. Пригородный, ул. Труда, д. 12.

Вид права

Собственность

Объект права

ПТО; назначение: ПТО; общая площадь 310,3 кв.м.; инвентарный номер: 20004044; литер: А; этажность: 1

Адрес объекта

Архангельская область, Каргопольский район, дер. Абакумово, ул. Речная, объект 1, корпус 1

Кадастровый номер
условный номер объекта

29:05:000000:0055:20004044

Ограничения
(Обременения)

не зарегистрированы

О чем в Едином государственном реестре прав на недвижимое имущество и сделок с ним
25 июля 2006 года

сделана запись регистрации № 29-29-10/002/2006-355

Государственный регистратор Т.А. Бабатова



М.П.

СЕРИЯ 29 АKN 001494

КАДАСТРОВЫЙ ПАСПОРТ
здания, сооружения, объекта незавершенного строительства

Лист № 1 , всего листов 1

Здания

(вид объекта недвижимого имущества)

Дата 26 июня 2013 г.

Кадастровый номер 29:05:070401:102

Инвентарный номер (ранее присвоенный учетный номер) 20004044

1. Описание объекта недвижимого имущества

1.1. Наименование —

1.2

Адрес (местоположение):

Субъект Российской Федерации	Архангельская область	
Район	Каргопольский	
Муниципальное образование	Тип	<u>—</u>
	Наименование	<u>—</u>
Населенный пункт	Тип	<u>д</u>
	Наименование	<u>Абакумово</u>
Улица (проспект, переулок и т.д.)	Тип	<u>ул</u>
	Наименование	<u>Речная</u>
Номер дома	<u>—</u>	
Номер корпуса	<u>1</u>	
Номер строения	<u>—</u>	
Литера	<u>А</u>	
Иное описание местоположения	Архангельская область, Каргопольский муниципальный район, МО «Павловское», д. Абакумово, ул. Речная, объект № 1, корпус 1	

1.3. Основная характеристика: Общая площадь 310.3 кв.м
(тип) (значение) (единица измерения)

степень готовности объекта незавершенного строительства —

1.4. Назначение: Нежилое здание

1.5. Этажность:

количество этажей 1 , количество подземных этажей —

1.6. Год ввода в эксплуатацию (завершения строительства) 1991

1.7. Кадастровый номер земельного участка (участков), в пределах которого расположен объект недвижимого имущества: —

1.8. Предыдущие кадастровые (условные) номера объекта недвижимого имущества:
—

1.9. Примечание:
—

1.10. филиал Федерального государственного бюджетного учреждения «Федеральная кадастровая палата Федеральной службы государственной регистрации, кадастра и картографии» по Архангельской области и Ненецкому автономному округу

(наименование органа или организации)

Инженер I категории
(полное наименование должности)



(подпись)

И. В. Брюшнина
(инициалы, фамилия)

РФ

Министерство жилищно-коммунального хозяйства

Каргопольский филиал ГУ "БТИ Архангельской области"

Технический паспорт

На объект ПТО

Архангельская обл., Каргопольский муниципальный район, МО "Павловское",
по адресу д. Абакумово, ул. Речная, объект 1, корпус 1

Составлен по состоянию на 6 марта 2006 г.

Квартал №

Инвентарный №

№ в реестре

Кадастровый №

Инвентарный №	20004044					
№ в реестре	3-1/66-133					
Кадастровый №						
	<i>А</i>	<i>Б</i>	<i>В</i>	<i>Г</i>	<i>Д</i>	<i>Е</i>
Кадастровый (условный) номер ранее имел вид						

ТЕХ. УЧЁТ ПРОИЗВЕДЕН
КНИГА 3-1 № 66-131
ДАТА 10.03.2006
ПОДПИСЬ *Тремел*

Форма технического паспорта
утверждена приказом МЖКХ РСФСР
от 29 декабря 1971 г.
№576

Вписанному *корпус 1* верить
Ирина Сергеевна Г. А.



I. Регистрация права собственности

Реестровый № 3-1/66-133

Фонд

Дата записи	Полное наименование учреждения, предприятия или организации	Документы, устанавливающие право собственности (с указанием, кем, когда и за каким номером выданы)	Долевое участие при общей собственности	Подпись лица, свидетельствующего о правильности записи

II. Экспликация земельного участка – кв.м.

по документам	Площадь участка			Незастроенная площадь			
	фактически	застроенная	замошенная	озелененная	прочая	грунт	
		335,6	0	0			

III. Благоустройство полезной площади (кв.м.)

Вид благоустройства	Описание благоустройства	Площадь
1	2	3
<i>ПТО</i>		
Электроосвещение		310,3

IV. Общие сведения

Назначение: *ПТО*

Использование: *По назначению*

Количество мест (мощность): _____

а) _____

б) _____

в) _____

г) _____

V. Исчисление площадей и объемов здания и его частей (подвалов, пристроек и т.п.)

Литера по плану	Наименование здания и его частей	Формула для подсчета площадей по наружному обмеру	Площадь, кв.м.	Высота, м	Объем, куб.м.
A	Основное строение	$18,23 \cdot 18,41$	335,6	4	1342

VI. Описание конструктивных элементов здания и определение износа

Литера А Основное строение, ПТО

Год постройки: 1991

Группа капитальности: III

Число этажей: 1

№ п.п.	Наименования конструктивных элементов	Описания конструктивных элементов (материал, конструкция, отделка и прочее)	Техническое состояние (осадки, трещины, гниль)	Уд. вес конструк. элементов по таблице	Ценностные коэффициенты (поправки к уд. весам)	Уд. вес конструк. элемента после применения ценностных коэффициентов	Износ элементов, %	Процент износа к строению (гр.7*гр.8)/100
1	Фундаменты	Ленточный, бетонный	Трещины, неровности	10	0,75	7,5	25	1,9
2	Стены	Силикатный кирпич	Выветривание швов, трещины	25	0,75	18,8	25	4,7
3	Перекрытия	Ж.б. плиты	Сколы, неровности	13	1	13	20	2,6
4	Кровля	Шиферная	Ослабление отдельных креплений, сколы	8	1	8	30	2,4
5	Полы	Цементные	Стёртости в ходовых местах, неровности	12	1	12	35	4,2
6	Проёмы			10	1	10	30	3
	Проёмы оконные	2-ые, глухие	Переплёты разошлись, трещины					
	Проёмы дверные	Дошчатые ворота	Полотна осели, неплотный притвор					
7	Отделочные работы			5	0	0	0	0
8	Внутренние сантехнич. и электротехнич. работы	Открытая проводка	Следы ремонтов	15	1	15	30	4,5
9	Прочие работы	Отмостка из щебня	Трещины, неровности	2	1	2	30	0,6
Итого				100		86,3		23,9

Процент износа, приведенный к 100 по формуле:
$$\frac{\text{сумму процента износа к строению (гр.9)*100}}{\text{сумму откорректированных удельных весов (гр.7)*100}} = \frac{23,9*100}{86,3} = 28$$

VII, VIII. Описание конструктивных элементов основных пристроек и определение их износа

Год постройки:

Группа капитальности:

Число этажей:

№ п.п.	Наименования конструктивных элементов	Описания конструктивных элементов (материал, конструкция, отделка и прочее)	Техническое состояние (осадки, трещины, гниль)	Уд. вес конструк. элементов по таблице	Ценностные коэффициенты (поправки к уд. весам)	Уд. вес конструк. элемента после применения ценностных коэффициентов	Износ элементов, %	Процент износа к строению (гр.7*гр.8)/100

Процент износа, приведенный к 100 по формуле: $\frac{\text{сумму процента износа к строению (гр.9)*100}}{\text{сумму откорректированных удельных весов (гр.7)*100}} = \text{---} = \text{---}$

IX. Техническое описание пристроек и других частей здания

Наименование конструктивных элементов	Удельный вес по таблице			Удельный вес с поправкой			Удельный вес по таблице			Удельный вес с поправкой		
	Удельный вес по таблице	Поправка	Удельный вес с поправкой	Удельный вес по таблице	Поправка	Удельный вес с поправкой	Удельный вес по таблице	Поправка	Удельный вес с поправкой			
Фундаменты												
Стены и перегородки												
Перекрытия												
Крыша												
Полы												
Проемы												
Отделочные работы												
Электроосвещение												
Прочие работы												
Итого												

X. Исчисление восстановительной и действительной стоимости здания и его частей

Литера по плану	Наименование здания и его частей	№ сборника	№ таблицы	Измеритель	Стоимость измерителя по таблице	Поправки к стоимости (коэффициенты)		Стоим. измерителя с поправками.	Количество (объем, куб.м. площадь, кв.м.	Восстановит. стоим., руб.	% износа	Действит. стоимость, руб.	Комментарий
						На год оценки	Удельный вес						
1	2	3	4	5	6	7	8	9	10	11	12	13	14
В ценах 1969 года													
. ПТО													
А	Основное строение	19	67в	Объем	15.8		0,86	13.59	1342	18238	28	13131	

XI. Техническое описание служебных пристроек

Наименование конструктивных элементов	Удельный вес по таблице			Поправка	Удельный вес с поправкой			Удельный вес по таблице	Поправка	Удельный вес с поправкой		
Фундаменты												
Стены и перегородки												
Перекрытия												
Крыша												
Полы												
Проемы												
Отделочные работы												
Электроосвещение												
Прочие работы												
Итого												

Итого Итого Итого

Формулы для подсчета площади, объема

XII. Исчисление стоимости служебных построек

Литера по плану	Наименование здания и его частей	№ сборника	№ таблицы	Измеритель	Стоимость измерителя по таблице	Поправки к стоимости (коэффициенты)		Стоим. измерителя с поправками.	Количество (объем, куб.м. площадь, кв.м.	Восстановит. стоим., руб.	% износа	Действит. стоимость, руб.	Комментарий
						На год оценки	Удельный вес						
1	2	3	4	5	6	7	8	9	10	11	12	13	14

XIII. Ограждения и сооружения (замощения) на участке

Литера	Наименование ограждений и сооружений	Материал, конструкция	Размеры	Площадь, м	№ сборника	№ таблицы	Измеритель	Стоимость измерителя по таблице	Поправка на климатический район	Восстановительная стоимость, руб	% износа	Действительная стоимость, руб

XIV. Общая стоимость, руб.

В ценах какого года	Основные строения		Служебные строения		Дворовые сооружения		Всего	
	Восстановительная	Действительная	Восстановительная	Действительная	Восстановительная	Действительная	Восстановительная	Действительная
1	2	3	4	5	6	7	8	9
1969	18238	13131					18238	13131

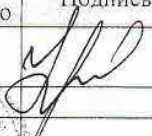
Дата выполнения работ	Исполнители		Проверил (бригадир)		Проверил (начальник бюро)		
	Должность	Фамилия, имя, отчество	Подпись	Фамилия, имя, отчество	Подпись	Фамилия, имя, отчество	Подпись
10.03.2006.		Пригодина Е.Н.		Крехалева И.Н.		Крехалева Т.А.	



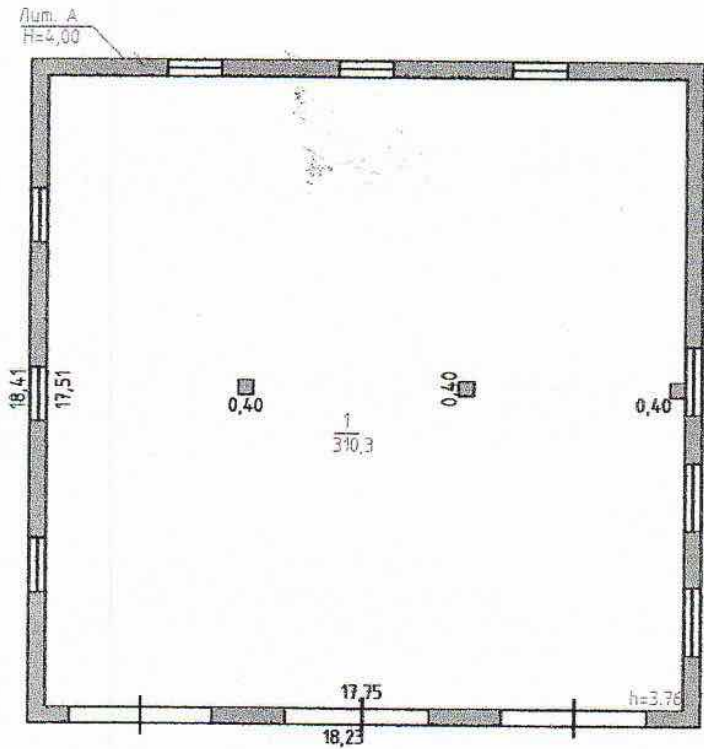

РФ	ГУ "БТИ Архангельской области". Каргопольский филиал.		
Наименование объекта	Архангельская область, Каргопольский муниципальный район, МО "Павловское", д. Абакумово, ул. Речная, объект №1		
Наименование чертежа	План этажа		
Руководитель	<i>[Signature]</i>	Крехалева Т.А.	Лист № 1
Чертил	<i>[Signature]</i>	Пригодина Е.Н.	Кол-во лист.1
Проверил			Масштаб: 1:200
Копировал			Дата 10.03.2006г.
			Инв.№ 20004044

Экспликация к поэтажному плану здания (строения)

Сведения на дату **06.03.2006**

Наименование **ПТО**

Адрес (местоположение) **Архангельская обл., Каргопольский муниципальный район, МО "Павловское", д. Абакумово, ул. Речная, объект 1**

Нежилые помещения

Литера по плану	Этаж	Номер помещения	№ на плане	Наименование помещения	Тип площади	Формула подсчета площади по внутреннему обмеру	Общая площадь помещения	В том числе: площадь			Лоджий, балконов и пр., с коэфф.	Высота помещений по внутреннему обмеру, м	Площадь помещений общего пользования и прочая, не вх. в общую площадь	Самовольно возведенная или переоборудованная площадь	Примечание
								Помещения	Основная	Вспомогательная					
А	1		1	Помещение		17,75*17,51-(0,40*0,40*3)	310,3	310,3	310,3						
				Итого			310,3	310,3	310,3						

Директор _____
 Исполнил _____
 Проверил _____

Крехилева Т.А.
 Пригодина Е.Н.

РОССИЙСКАЯ ФЕДЕРАЦИЯ

Единый государственный реестр прав на недвижимое имущество и сделок с ним
Главное управление Федеральной регистрационной службы
по Архангельской области и Ненецкому автономному округу

Каргопольский сектор Няндомского отдела

29



СВИДЕТЕЛЬСТВО

О ГОСУДАРСТВЕННОЙ РЕГИСТРАЦИИ ПРАВА

от 25 июля 2006 года.

Документы-основания

Договор купли-продажи от 20 марта 2006 года. Передаточный акт от 20 марта 2006 года

Субъект права

Общество с ограниченной ответственностью "Каргополье"; ИНН 2911005159, дата регистрации: 03 марта 2006 г., орган регистрации: Межрайонная инспекция Российской Федерации по налогам и сборам №5 по Архангельской области и Ненецкому автономному округу, ОГРН 1062918007470, Свидетельство о государственной регистрации юридического лица серия 29 №001637485; адрес(место нахождения): Архангельская область, Каргопольский р-н., п. Пригородный, ул. Труда, д. 12.

Вид права

Собственность

Объект права

ПТО; назначение: ПТО; общая площадь 253,5 кв.м.; инвентарный номер: 20004042; литер: А; этажность: 1

Адрес объекта

Архангельская область, Каргопольский район, дер. Абакумово, ул. Речная, объект 1

Кадастровый номер
условный номер объекта

29:05:000000:0055:20004042

Ограничения
(Обременения)

не зарегистрированы

О чем в Едином государственном реестре прав на недвижимое имущество и сделок с ним
25 июля 2006 года
сделана запись регистрации № 29-29-10/002/2006-343

Государственный регистратор Т.А. Бабатова

М.П.



СЕРИЯ 29 АKN 001488

КАДАСТРОВЫЙ ПАСПОРТ
здания, сооружения, объекта незавершенного строительства

Лист № 1 , всего листов 1

Здания

(вид объекта недвижимого имущества)

Дата 26 июня 2013 г.

Кадастровый номер 29:05:070401:116

Инвентарный номер (ранее присвоенный учетный номер) 20004042

1. Описание объекта недвижимого имущества

1.1. Наименование —

1.2

Адрес (местоположение):

Субъект Российской Федерации	Архангельская область	
Район	Каргопольский	
Муниципальное образование	Тип	<u>—</u>
	Наименование	<u>—</u>
Населенный пункт	Тип	<u>д</u>
	Наименование	<u>Абакумово</u>
Улица (проспект, переулок и т.д.)	Тип	<u>ул</u>
	Наименование	<u>Речная</u>
Номер дома	<u>—</u>	
Номер корпуса	<u>—</u>	
Номер строения	<u>—</u>	
Литера	<u>А</u>	
Иное описание местоположения	Архангельская область, Каргопольский муниципальный район, МО «Павловское», д. Абакумово, ул. Речная, объект №1	

1.3. Основная характеристика: Общая площадь 253.5 кв.м
(тип) (значение) (единица измерения)

степень готовности объекта незавершенного строительства —

1.4. Назначение: Нежилое здание

1.5. Этажность:

количество этажей 1 , количество подземных этажей —

1.6. Год ввода в эксплуатацию (завершения строительства) 1980

1.7. Кадастровый номер земельного участка (участков), в пределах которого расположен объект недвижимого имущества: —

1.8. Предыдущие кадастровые (условные) номера объекта недвижимого имущества:

—

1.9. Примечание:

—

1.10. филиал Федерального государственного бюджетного учреждения «Федеральная кадастровая палата Федеральной службы государственной регистрации, кадастра и картографии» по Архангельской области и Ненецкому автономному округу

(наименование органа или организации)

Инженер I категории
(полное наименование должности)



М.П. (подпись)

И. В. Брюшнина
(инициалы, фамилия)

сп.р. 4 15

РФ

Министерство жилищно-коммунального хозяйства

Каргопольский филиал ГУ "БТИ Архангельской области"

Технический паспорт

На объект ПТО

Архангельская обл., Каргопольский муниципальный район, МО "Павловское",
по адресу д. Абакумово, ул. Речная, объект 1

Составлен по состоянию на 6 марта 2006г.

Квартал №

Инвентарный №

№ в реестре

Кадастровый №

Квартал №						
Инвентарный №	20004042					
№ в реестре	3-1/65-131					
Кадастровый №						
	А	Б	В	Г	Д	Е
Кадастровый (условный) номер ранее имел вид						

ТЕХ. УЧЕТ ПРОИЗВЕДЕН
Книга 3-1 № 65-131
дата 10.03.2006
подпись *Тресина*

Форма технического паспорта
утверждена приказом МЖКХ РСФСР
от 29 декабря 1971 г.
№576

I. Регистрация права собственности

естровый № 3-1/65-131

Фонд

Дата записи	Полное наименование учреждения, предприятия или организации	Документы, устанавливающие право собственности (с указанием, кем, когда и за каким номером выданы)	Долевое участие при общей собственности	Подпись лица, свидетельствующего правильность записи

II. Экспликация земельного участка – кв.м.

по документам	Площадь участка		Незастроенная площадь				
	фактически	застроенная	замошенная	озелененная	прочая	грунт	
		307,9	0	0			

III. Благоустройство полезной площади (кв.м.)

Вид благоустройства	Описание благоустройства	Площадь
1	2	3
ПТО		
Водопровод		253,5
Электроосвещение		253,5

IV. Общие сведения

Назначение: ПТО

Использование: По назначению

Количество мест (мощность): _____

а) _____

б) _____

в) _____

г) _____

V. Исчисление площадей и объемов здания и его частей (подвалов, пристроек и т.п.)

Литера по плану	Наименование здания и его частей	Формула для подсчета площадей по наружному обмеру	Площадь, кв.м.	Высота, м	Объем, куб.м.
ПТО					
A	Основное строение	$6,44 \cdot 12,7$	81,8	6	491
	Основное строение	$17,8 \cdot 12,7$	226,1	4	904
		<i>Итого по литере А</i>	307,9		1395
		<i>Итого по зданию (ПТО)</i>	307,9		1395
		<i>Итого</i>	307,9		1395

VI. Описание конструктивных элементов здания и определение износа

Литера А Основное строение, ПТО

Год постройки: 1980

Группа капитальности: III

Число этажей: 1

№ п.п.	Наименования конструктивных элементов	Описания конструктивных элементов (материал, конструкция, отделка и прочее)	Техническое состояние (осадки, трещины, гниль)	Уд. вес конструк. элементов по таблице	Ценностные коэффициенты (поправки к уд. весам)	Уд. вес конструк. элемента после применения ценностных коэффициентов	Износ элементов, %	Процент износа к строению (гр.7*гр.8)/100
1	Фундаменты	Ленточный, бетонный	Неровности, трещины	10	1	10	40	4
2	Стены	Силикатный кирпич	Выветривание швов, трещины, следы сырости	25	1	25	40	10
3	Перекрытия	Ж.б. плиты	Сколы, неровности, следы сырости в местах сопряжения со смежными конструкциями	13	1	13	35	4,6
4	Кровля	Шиферная, битумная мастика	Ослабление отдельных креплений, разрывы, трещины	8	1	8	40	3,2
5	Полы	Цементные	Стёртости в ходовых местах, трещины, выбоины	12	1	12	40	4,8
6	Проемы							
	Проемы оконные	2-ые, глухие	Оконные переплёты разошлись, трещины в местах сопряжения коробок со стенами	10	1	10	45	4,5
	Проемы дверные	Дошчатые ворота	Полотна осели, неплотный притвор, повреждение приборов					
7	Отделочные работы			5	0	0	0	0
8	Внутренние сантехнич. и электротехнич. работы	Открытая проводка	Следы ремонтов, частичная потеря эластичности	15	1	15	40	6
9	Прочие работы	Отмостка из щебня	Трещины, стёртости, выбоины	2	1	2	45	0,9
Итого				100		95		38

роцент износа, приведенный к 100 по формуле:
$$\frac{\text{сумму процента износа к строению (гр.9)*100}}{\text{сумму откорректированных удельных весов (гр.7)*100}} = \frac{38*100}{95} = 40$$

VII, VIII. Описание конструктивных элементов основных пристроек и определение их износа

Год постройки:

Группа капитальности:

Число этажей:

№ № п.п.	Наименования конструктивных элементов	Описания конструктивных элементов (материал, конструкция, отделка и прочее)	Техническое состояние (осадки, трещины, гниль)	Уд. вес конструк. элементов по таблице	Ценностные коэффициенты (поправки к уд. весам)	Уд. вес конструк. элемента после применения ценностных коэффициентов	Износ элементов, %	Процент износа к строению (гр.7*гр.8)/100

Процент износа, приведенный к 100 по формуле: $\frac{\text{сумму процента износа к строению (гр.9)*100}}{\text{сумму откорректированных удельных весов (гр.7)*100}} = \text{---} = \text{---}$

IX. Техническое описание пристроек и других частей здания

Наименование конструктивных элементов	Удельный вес по таблице			Удельный вес с поправкой			Удельный вес по таблице			Удельный вес с поправкой		
	Удельный вес по таблице	Поправка	Удельный вес с поправкой	Удельный вес по таблице	Поправка	Удельный вес с поправкой	Удельный вес по таблице	Поправка	Удельный вес с поправкой			
Фундаменты												
Стены и перегородки												
Перекрытия												
Крыша												
Полы												
Проемы												
Отделочные работы												
Электроосвещение												
Прочие работы												
Итого												

X. Исчисление восстановительной и действительной стоимости здания и его частей

Литера по плану	Наименование здания и его частей	№ сборника	№ таблицы	Измеритель	Стоимость измерителя по таблице	Поправки к стоимости (коэффициенты)		Стоим. измерителя с поправками.	Количество (объем, куб.м. площадь, кв.м.	Восстановит. стоим., руб.	% износа	Действит. стоимость, руб.	Комментарий
						На год оценки	Удельный вес						
1	2	3	4	5	6	7	8	9	10	11	12	13	14
В ценах 1969 года													
. ПТО													
А	Основное строение	19	67в	Объем	15,8		0,95	15,01	1395	20939	40	12563	

XI. Техническое описание служебных пристроек

Наименование конструктивных элементов	Итого			Итого			Итого		
	Удельный вес по таблице	Поправка	Удельный вес с поправкой	Удельный вес по таблице	Поправка	Удельный вес с поправкой	Удельный вес по таблице	Поправка	Удельный вес с поправкой
Фундаменты									
Стены и перегородки									
Перекрытия									
Крыша									
Полы									
Проемы									
Отделочные работы									
Электроосвещение									
Прочие работы									
Итого									
Формулы для подсчета площади, объема									

XII. Исчисление стоимости служебных построек

Литера по плану	Наименование здания и его частей	№ сборника	№ таблицы	Измеритель	Стоимость измерителя по таблице	Поправки к стоимости (коэффициенты)		Стоим. измерителя с поправками.	Количество (объем, куб.м. площадь, кв.м.	Восстановит. стоим., руб.	% износа	Действит. стоимость, руб.	Комментарий
						На год оценки	Удельный вес						
1	2	3	4	5	6	7	8	9	10	11	12	13	14

XIII. Ограждения и сооружения (замощения) на участке

Литера	Наименование ограждений и сооружений	Материал, конструкция	Размеры	Площадь, м	№ сборника	№ таблицы	Измеритель	Стоимость измерителя по таблице	Поправка на климатический район	Восстановительная стоимость, руб	% износа	Действительная стоимость, руб

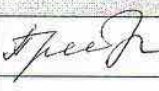
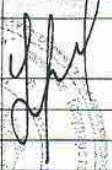

XIV. Общая стоимость, руб.

В ценах какого года	Основные строения		Служебные строения		Дворовые сооружения		Всего	
	Восстановительная	Действительная	Восстановительная	Действительная	Восстановительная	Действительная	Восстановительная	Действительная
1	2	3	4	5	6	7	8	9
1969	20939	12563					20939	12563

Дата выполнения работ	Исполнители			Проверил (бригадир)		Проверил (начальник бюро)	
	Должность	Фамилия, имя, отчество	Подпись	Фамилия, имя, отчество	Подпись	Фамилия, имя, отчество	Подпись
10.03.2006		Пригодина Е.Н.		Крехалева И.Н.		Крехалева Т.А.	

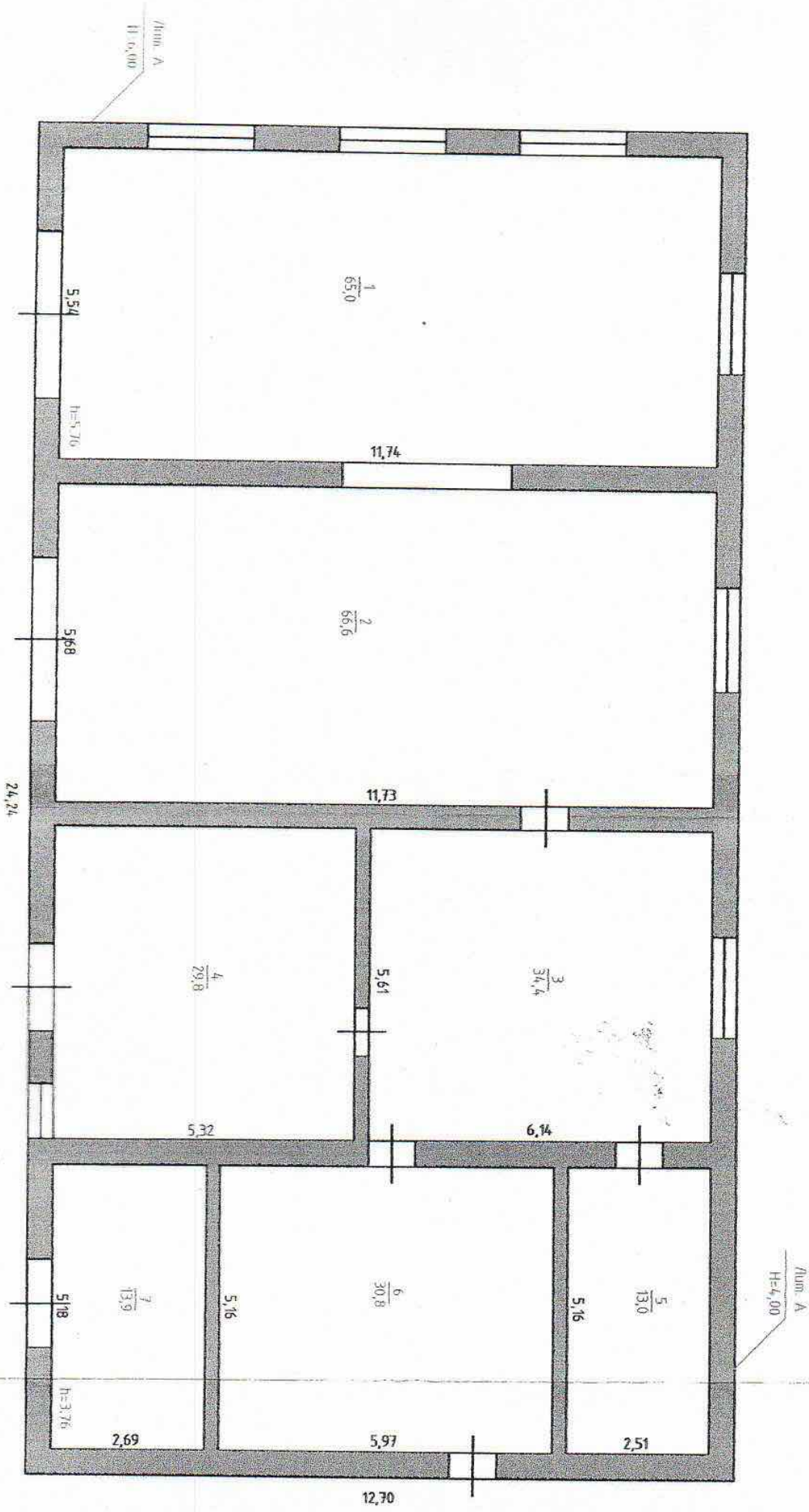



РФ	Гу "СТИ Архангельской области", Каргопольский филиал.		
Наименование объекта	Архангельская область, Каргопольский муниципальный район, МО "Павловское", д. Адакумово, ул. Речная, объект №1		
Наименование чертежа	План этажа		
Руководитель		Крешалева Т.А.	Лист № 1
Чертил		Прузина Е.Н.	Кол-во листов 1
Проверил			Масштаб: 1:100
Копировал			Дата 10.03.2006г.
			Инв.№ 20004042

Экспликация к поэтажному плану здания (строения)

Сведения на дату

06.03.2006

Наименование

ПТО



Адрес (местоположение)

Архангельская обл., Кургановский муниципальный район, МО "Тягтовское", д. Абакумово, ул. Речная, объект 1

Нежилые помещения

Литера по плану	Этаж	Номер помещения	№ на плане	Наименование помещения	Тип площади	Формула подсчета площади по внутреннему обмеру	Общая площадь помещения	В том числе площадь				Лоджий, балконов и пр., с коэфф.	Высота помещений по внутреннему обмеру, м	Площадь помещений общего пользования и прочая, не вх. в общую площадь	Самовольно возведенная или переоборудованная площадь	Примечание
								Помещения	Основная	Вспомогательная	и др.					
1			4	5	6	7	8	9	10	11	12	13	14	15	16	
A	1		1	Помещение		5,54*11,74	65,0	65,0	65,0			5,8				
			2	Помещение		5,68*11,73	66,6	66,6	66,6			3,8				
			3	Помещение		5,61*6,14	34,4	34,4	34,4							
			4	помещение		5,32*5,61	29,8	29,8		29,8						
			4	Котельная		5,97*5,16	30,8	30,8		30,8						
			5	Помещение		5,16*2,51	13,0	13,0	13,0							
			5	Помещение		5,18*2,69	13,9	13,9	13,9							
Итого							253,5	253,5	192,9	60,6						

Директор
Исполнитель
Проверил

Куршатова Т.А.
Приσοдина Е.Н.