

Правоустанавливающим документом
НЕ ЯВЛЯЕТСЯ
составлена по фактическому пользованию

Филиал Ленинградской области код 47
«Леноблинвентаризация»
Бокситогорское бюро технической инвентаризации
Филиал государственного образовани

КОПИЯ

11 июля 1990 г.
Исх. БТИ

ВЫПИСКА ИЗ ТЕХНИЧЕСКОГО ПАСПОРТА НЕЖИЛОГО СТРОЕНИЯ (Здание завода)

адрес объекта
или
местоположение

г. Бокситогорск
ул.Заводская
дом № 2

Реестровый номер
Кадастровый номер
Инвентарный номер

Текущие изменения
« 29 ноября 2004 г.
Техник

Выписка из паспорта составлена по данным обследования от 29.11.2004

Данные выписки действительны с приложением плана (схемы) земельного участка и поэтажного плана здания в течение трех месяцев с даты обследования

19587.к.

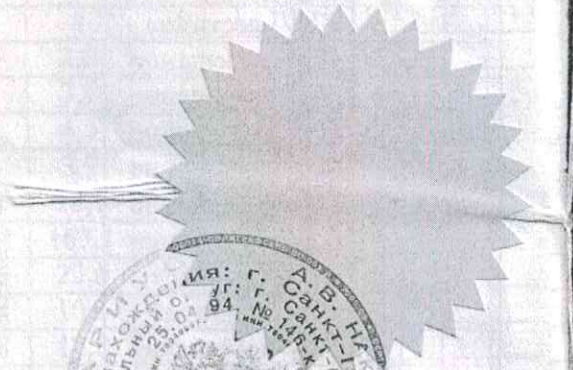

Продолжение в документах
Дата 3 декабря 2004
Подпись *[Signature]*



ФЕДЕРАЛЬНОЕ АГЕНТСТВО
ТЕХНИЧЕСКОГО РЕГУЛИРОВАНИЯ
И СТАНДАРТИЗАЦИИ
РОССТАНДАРТ

Итого в документе
документы _____ лист
номер _____

[Handwritten signature]

I. Сведения о принадлежности

Дата регистрации	Фамилия, имя и отчество собственника	Документы, устанавливающие право собственности	Долевое участие

II. Описание зданий и сооружений

Литера по плану	Наименование	Площадь по наружн. замерам, кв.м	Характеристика конструктивных элементов		
			фундамент	стены	крыша
1	2	3	4	5	6
В	2-эт. Здание завода	2110,7	железобетонный	кирпичные	шифер

территория молокозавода

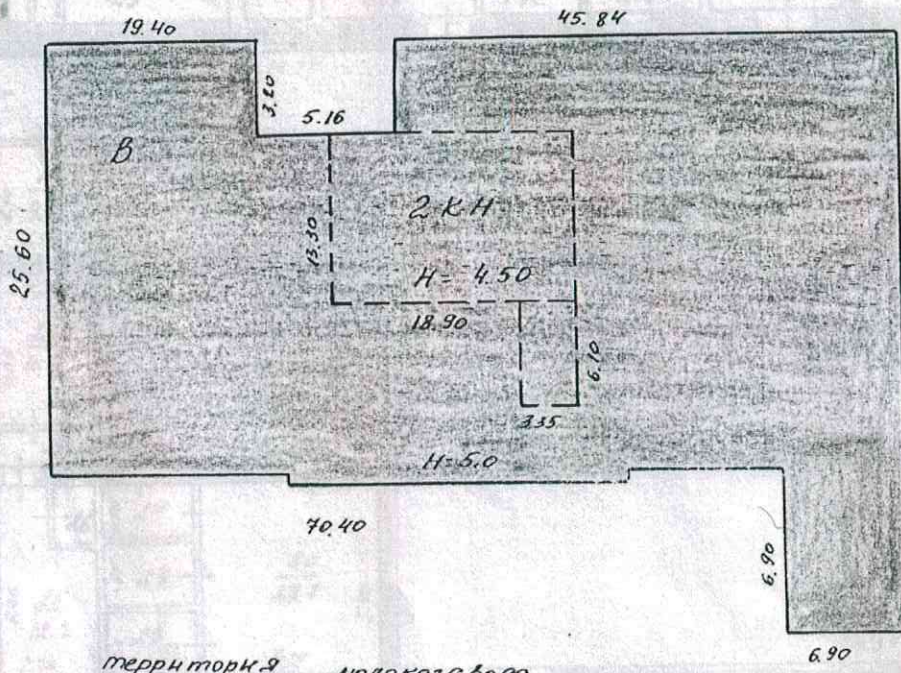

территория молокозавода

	Бокситогорское бюро технической инвентариз.		РФ
Лист №1	Схема земельного участка в г. Бокситогорске		
Дата	Исполнитель	Ф.И.О	Подпись
30.11.04	Спец.кат.	Усакова Г.В.	<i>[Signature]</i>
30.11.04	Начальник	Серова Р.Н.	<i>[Signature]</i>

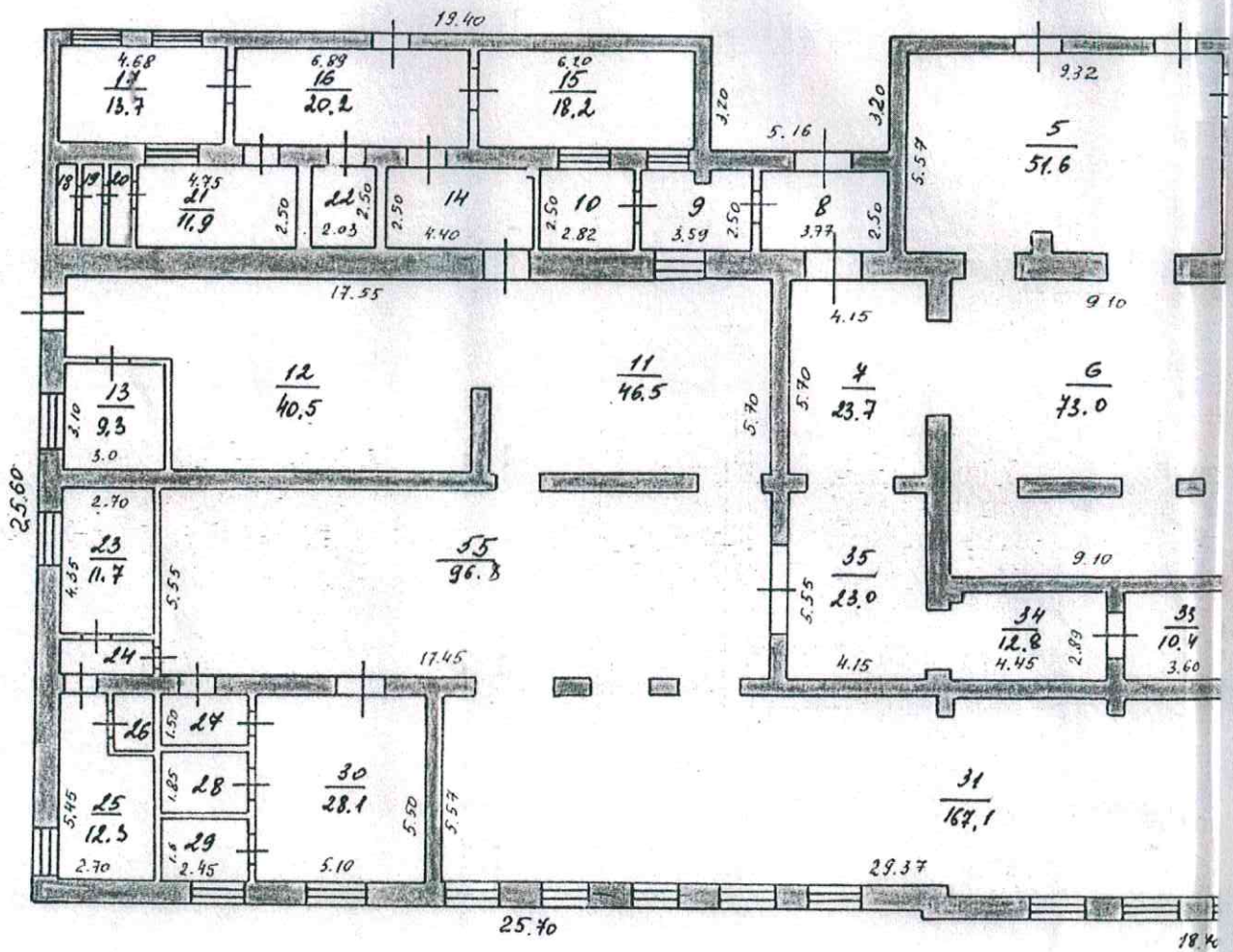

1 этаж

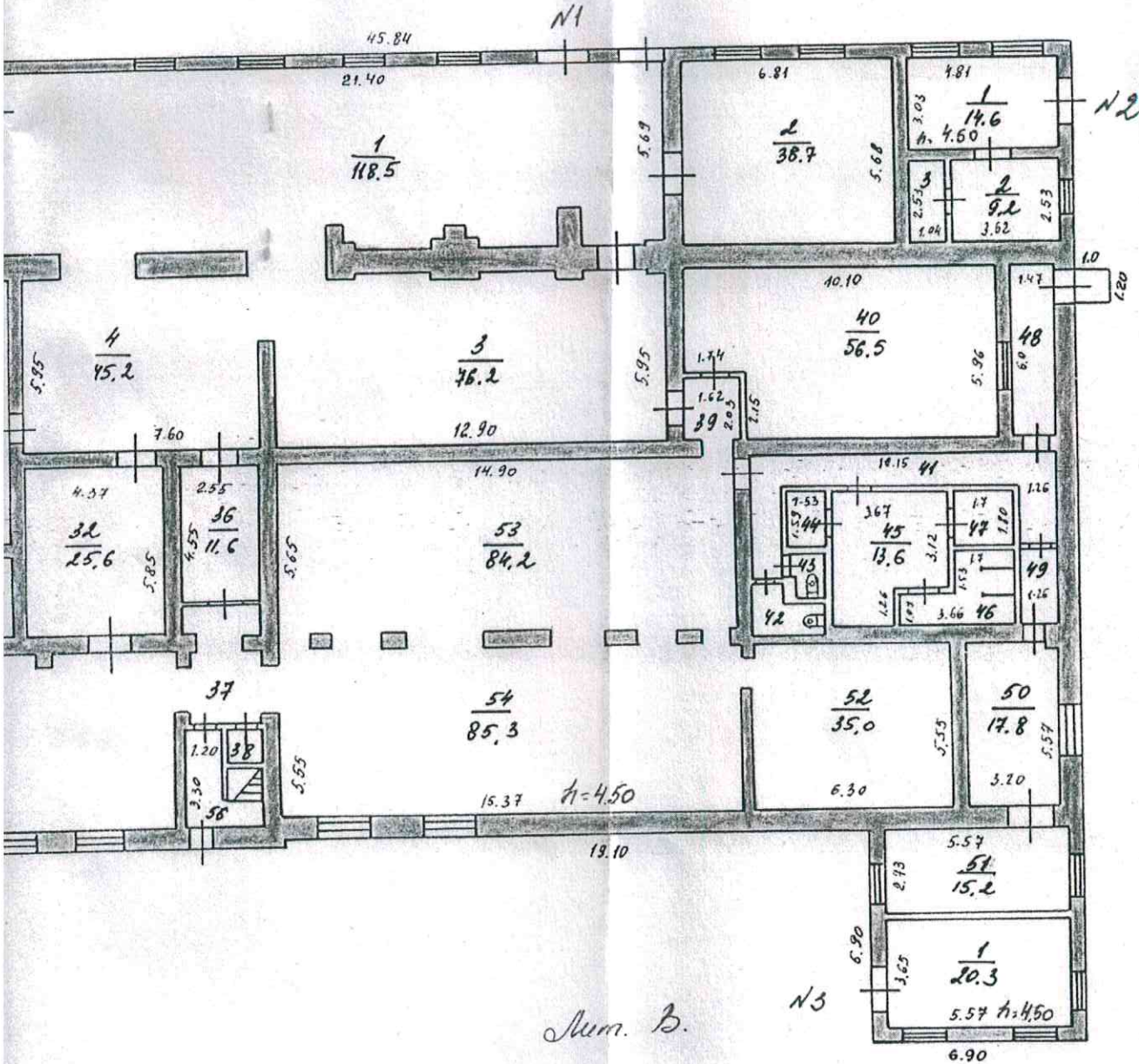

Лит. В.

	Бокситогорское Бюро технической инвентаризации	РФ
Лист №2	Помещенный план здания в г. Бокситогорске	Масштаб 1:200
Дата зап. от 30.11.04	Исполнитель Спец. 1 кат. Начальник	Ф. И. О. Усанова Г.В. Серова Р.Н.
		Подпись <i>(Signature)</i>

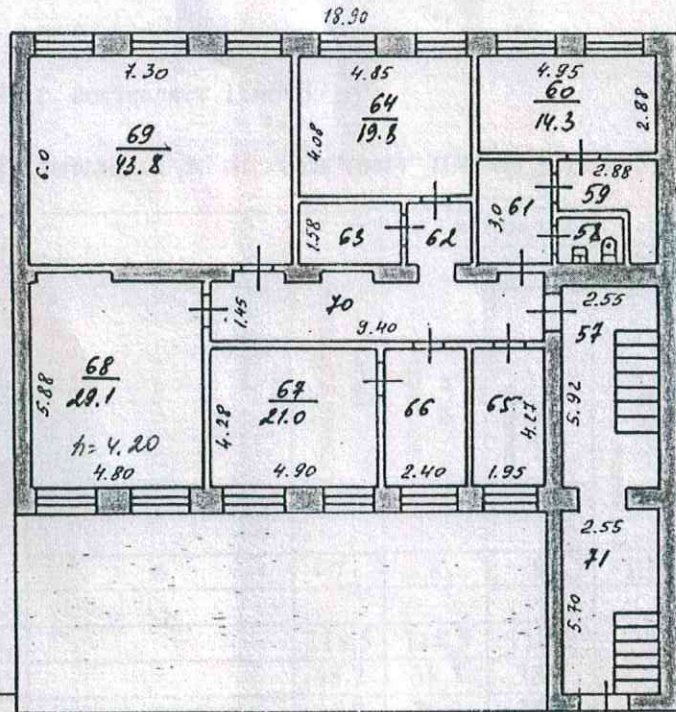

2 этаж

	Бокситогорское бюро технической инвентаризац.		РФ
Лист 13	Поэтажный план здания в г. Бокситогорске		Масштаб 1:200
Дата	Исполнитель	Ф.И.О.	Подпись
30.11.04	Спец. 1кат.	Усанова Г.В.	<i>[Signature]</i>
30.11.04	Начальник	Серова Р.Н.	<i>[Signature]</i>

III. Назначение, техническое состояние и стоимость зданий и сооружений

Литера	Наименование строений и сооружений	Физический износ, %	Действительная инвентаризационная стоимость на текущий год, руб
1	2	3	4
В	2-эт. Здание завода	45	

Балансовая стоимость на 2004 г. составляет 1549039 руб.

IV. Экспликация к поэтажному плану здания

Литера	Этаж	Номер помещения	Номер частей помещений по плану	Назначение частей помещения		Общая площадь, кв.м	в том числе			Высота помещения по внутр. обмеру, м	Самовол. переоборудов. площадь, кв.м	Примечание
							площадь, кв.м	из нее				
								основная, кв.м	вспомогательная, кв.м			
1	2	3	4	5	6	7	8	9	10	11	12	13
В	1	1		помещение						4,50		
			1	помещение		118,5	118,5	118,5		4,50		
			2	помещение		38,7	38,7	38,7				
			3	помещение		76,2	76,2	76,2				
			4	помещение		45,2	45,2	45,2				
			5	помещение		51,6	51,6	51,6				
			6	помещение		73,0	73,0	73,0				
			7	помещение		23,7	23,7	23,7				
			8	помещение		9,4	9,4		9,4			
			9	помещение		8,8	8,8		8,8			
			10	кабинет		7,1	7,1	7,1				
			11	помещение		46,5	46,5	46,5				
			12	помещение		40,5	40,5	40,5				
			13	помещение		9,3	9,3		9,3			
			14	помещение		10,9	10,9		10,9			
			15	помещение		18,2	18,2		18,2			
			16	помещение		20,2	20,2		20,2			
			17	помещение		13,7	13,7		13,7			
			18	помещение		2,0	2,0		2,0			
			19	помещение		2,0	2,0		2,0			
			20	помещение		2,0	2,0		2,0			
			21	помещение		11,9	11,9		11,9			
			22	помещение		5,1	5,1		5,1			
			23	помещение		11,7	11,7	11,7				
			24	помещение		3,1	3,1		3,1			
			25	помещение		12,3	12,3	12,3				

Литера	Этаж	Номер помещения	Номер частей помещений по плану	Назначение частей помещения		Общая площадь, кв.м	в том числе			Высота помещения по внутр. обмеру, м	Самовол. переоборудов. площадь, кв.м
							площадь, кв.м	из нее			
								основная, кв.м	вспомогательная, кв.м		
1	2	3	4	5	6	7	8	9	10	11	12
			26	помещение		2,0	2,0		2,0		
			27	помещение		3,7	3,7		3,7		
			28	помещение		4,5	4,5		4,5		
			29	помещение		3,9	3,9		3,9		
			30	помещение		28,1	28,1	28,1			
			31	помещение		167,1	167,1	167,1			
			32	помещение		25,6	25,6		25,6		
			33	помещение		10,4	10,4		10,4		
			34	помещение		12,8	12,8		12,8		
			35	помещение		23,0	23,0		23,0		
			36	помещение		11,6	11,6		11,6		
			37	помещение		8,3	8,3		8,3		
			38	помещение		1,8	1,8		1,8		
			39	помещение		3,3	3,3		3,3		
			40	помещение		56,5	56,5	56,5			
			41	помещение		18,0	18,0		18,0		
			42	помещение		3,2	3,2		3,2		
			43	помещение		2,4	2,4		2,4		
			44	помещение		2,4	2,4		2,4		
			45	помещение		13,6	13,6		13,6		
			46	помещение		6,4	6,4		6,4		
			47	помещение		3,1	3,1		3,1		
			48	помещение		8,8	8,8		8,8		
			49	помещение		3,7	3,7		3,7		
			50	помещение		17,8	17,8	17,8			
			51	помещение		15,2	15,2		15,2		
			52	помещение		35,0	35,0	35,0			
			53	помещение		84,2	84,2	84,2			
			54	помещение		85,3	85,3	85,3			
			55	помещение		96,8	96,8	96,8			
			56	помещение		4,0	4,0		4,0		
В	1	2		помещение						4,50	
			1	кабинет		14,6	14,6	14,6		4,50	
			2	кабинет		9,2	9,2	9,2			
			3	помещение		2,6	2,6		2,6		
				Итого: помещение		26,4	26,4	23,8	2,6		
В	1	3		помещение						4,50	
			1	помещение		20,3	20,3		20,3		
				Итого: помещение		20,3	20,3		20,3		
				Итого по этажу		1470,8	1470,8	1139,6	331,2		
В	2	1		помещение						4,50	

Литера	Этаж	Номер помещения	Номер частей помещений по плану	Назначение частей помещения		Общая площадь, кв.м	в том числе			Высота помещения по внутр. обмеру, м	Самовол. переоборудов. площадь, кв.м	Примечание
							площадь, кв.м	из нее				
								основная, кв.м	вспомогательная, кв.м			
1	2	3	4	5	6	7	8	9	10	11	12	13
			57	лестница		6,9						
			58	помещение		2,6	2,6		2,6			
			59	помещение		5,5	5,5		5,5			
			60	помещение		14,3	14,3		14,3			
			61	помещение		5,9	5,9		5,9			
			62	помещение		2,8	2,8		2,8			
			63	помещение		4,7	4,7		4,7			
			64	кабинет		19,8	19,8	19,8				
			65	кабинет		8,3	8,3	8,3				
			66	помещение		10,2	10,2	10,2				
			67	кабинет		21,0	21,0	21,0				
			68	кабинет		29,1	29,1	29,1				
			69	кабинет		43,8	43,8	43,8				
			70	помещение		16,0	16,0		16,0			
			71	лестница		8,9				4,20		
				Итого: помещение		1623,9	1608,1	1248,0	360,1			
				Итого по этажу		199,8	184,0	132,2	51,8			
				ВСЕГО		1670,6	1654,8	1271,8	383,0			
				В том числе по назначению	производственное	1670,6	1654,8	1271,8	383,0			

САНКТ - ПЕТЕРБУРГ
ДВЕНАДЦАТОГО
ФЕВРАЛЯ

ДВЕ ТЫСЯЧИ ДЕСЯТОГО ГОДА



Накомечный Александр Владимирович,
нотариус нотариального округа Санкт-Петербурга,
действующий на основании лицензии № 192,
выданной Управлением юстиции Мэрии
Санкт-Петербурга 14 апреля 1994 года,
с полной ответственностью и в соответствии с
подлинником, в последнем подчисток, приписок,
вставок, вставок и иных несогласованных исправлений
и особенностей, не
регистрационно в реестре
сделано по тарифу

1601-11/3/94
[Signature]