

Типовая форма № 1.  
Утверждена приказом ЦСУ СССР  
от 15. 07. 85. № 380

1. Республика РР
2. Область Ленинградский край
3. Город г. Луж
4. Район ~~№~~ Лужский
5. Квартал

### ТЕХНИЧЕСКИЙ ПАСПОРТ

на АЗС государственного, общественного  фон-  
да, фонда жилищно-строительных кооперативов

6. По ул. Нунстремская
7. № дома 94
8. №№ корпусов №2 000 «Витамин»
9. Инвентарный номер

Паспорт составлен по состоянию на 24 апреля 1981 г.

Начальник БТИ



Категория  
фонда

*Муниципальная*

2. Литер

*1*

1. Техническая характеристика жилого дома (строения)

3. № корпуса (строения)

*130*

11. Собственники (фондодержатели)	Долевое участие	№№ реестра
<i>Общество с ограниченной ответственностью "Восток"</i>	<i>цели</i>	<i>111</i>

III. Общие сведения

- |                                |                                    |                                   |                                     |
|--------------------------------|------------------------------------|-----------------------------------|-------------------------------------|
| 1. Серия, тип проекта          | <input type="text"/>               | 9. Число комнат, шт.              | <input type="text" value="—"/>      |
| 2. Число этажей, шт.           | <input type="text" value="1"/>     | 10. Площадь нежилых помещен.      | <input type="text" value="15,3"/>   |
| 3. Площадь застройки, м. кв.   | <input type="text" value="119,0"/> | 11. Материал стен                 | <input type="text" value="Кирпич"/> |
| 4. Объем здания, м. кв.        | <input type="text" value="121"/>   | 12. Год постройки                 | <input type="text" value="1989"/>   |
| 5. Общая площадь, м. кв.       | <input type="text" value="15,3"/>  | 13. Стоимость восстановл., руб.   | <input type="text"/>                |
| 6. Площ. балкон и т-ас, м. кв. | <input type="text" value="—"/>     | 14. Стоимость действительн., руб. | <input type="text" value="111756"/> |
| 7. Жилая площадь, м. кв.       | <input type="text" value="—"/>     | 15. Физический износ проц.        | <input type="text" value="10%"/>    |
| 8. Число квартир, шт.          | <input type="text" value="—"/>     |                                   |                                     |





ПЕРЕЧЕНЬ ДОКУМЕНТОВ ПРИЛАГАЕМЫХ К ТЕХНИЧЕСКОМУ ПАСПОРТУ

1. поэтажные планы 1/1
2. Эксплуатация к поэтажным планам 1/1
3. План земельного участка 1/1.

Особые отметки:

---

---

---

---

---

---

---

---

---

---

Паспорт выдан  
Начальник БТИ *[подпись]*



*[Handwritten mark]* 1000





VII. Техническое описание конструктивных элементов и инженерного оборудования

№ п. п.	Наименование конструктивных элементов	Описание конструктивных элементов (материал, конструкция, отделка и прочее)	Износ в пр.
1	2	3	4
1	Фундамент	железо-бетонные блоки	10
2	а. Наружные	кирпичные	
	внутренние		
	капитальные		
	стены		
	б. Перегородки	кирпичные	10
3	Перекрытия	Чердачные	10
		Междуэтажные	
		Подвальные	
4	Крыша	цифреп	10
5	Полы	дощатый, покрыт линолеумом	10
6	Проемы	Оконные	2-х, белые, окрашено, решетка металлическая, окр-но.
		Дверные	фанерованные, окрашено
7	Отделочные работы	Наружная отделка	
		а.	
	б.		
	в.		
	Внутренняя отделка	штукатурно побелено обои	10
Санитарно и электротехн. работы	Центральный отопление	на вводе от электротехны	5
	Печное отопление		
	Воздуховод		
	Электроосвещение	пробивка скрытая	
	Радио		
	Телефон	сеть	
	Телевидение		
	с газ. колонкой		
	с дров. колонкой		
	с гор. водой		
	Горячее водоснабж.	/	
	Вент. ящики		
	Газоснабжение		
	Муфт. провол.		
	Лифты		
Канализация			
8	Базисные работы	прочие	10

Износ здания - 10%



*Handwritten:*  
17  
12

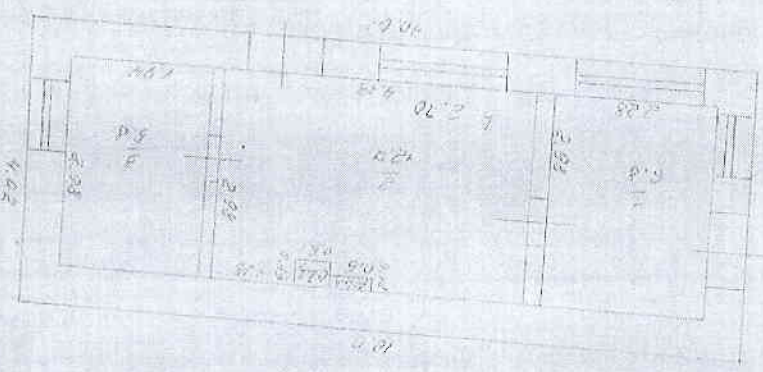



3. Общая стоимость строений и сооружений на участке  
(в руб.)

В ценах какого года	Основные строения		Служебные строен. и соор.		восстановительн стоимость [балансовая]	действительная стоимость
	восстановительн. стоимость (балансовая)	действительная стоимость	восстановительн. стоимость [балансовая]	действительная стоимость		
24.04 1967						
						111736

ПРИЛАГАЕТСЯ ПЛАН ЗЕМЕЛЬНОГО УЧАСТКА

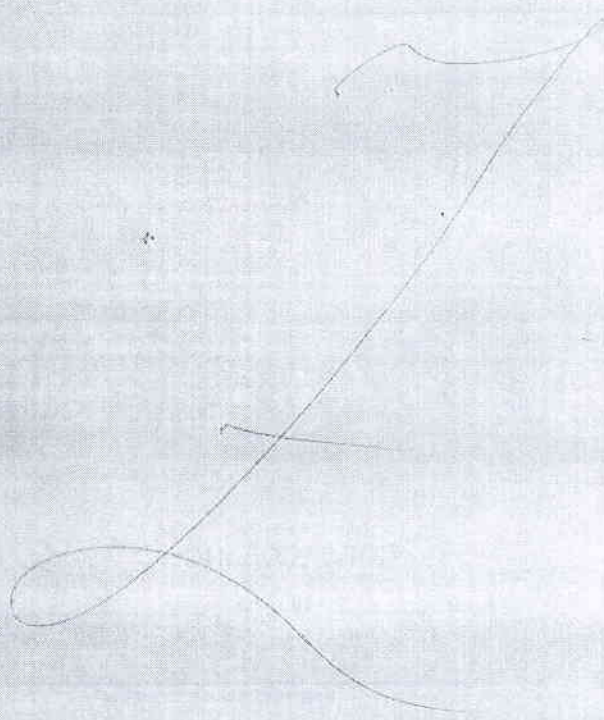

Начальник БТИ *[Signature]*

Подпись

Г.П. «Вангоу» Зака М