

# ПОЭТАЖНЫЙ ПЛАН СТРОЕНИЯ ЛИТ.

расположенного в гор. (пос.) Дмитров  
Ул. Профессиональная № 9. 1а корп. 1  
принадлежащего \_\_\_\_\_

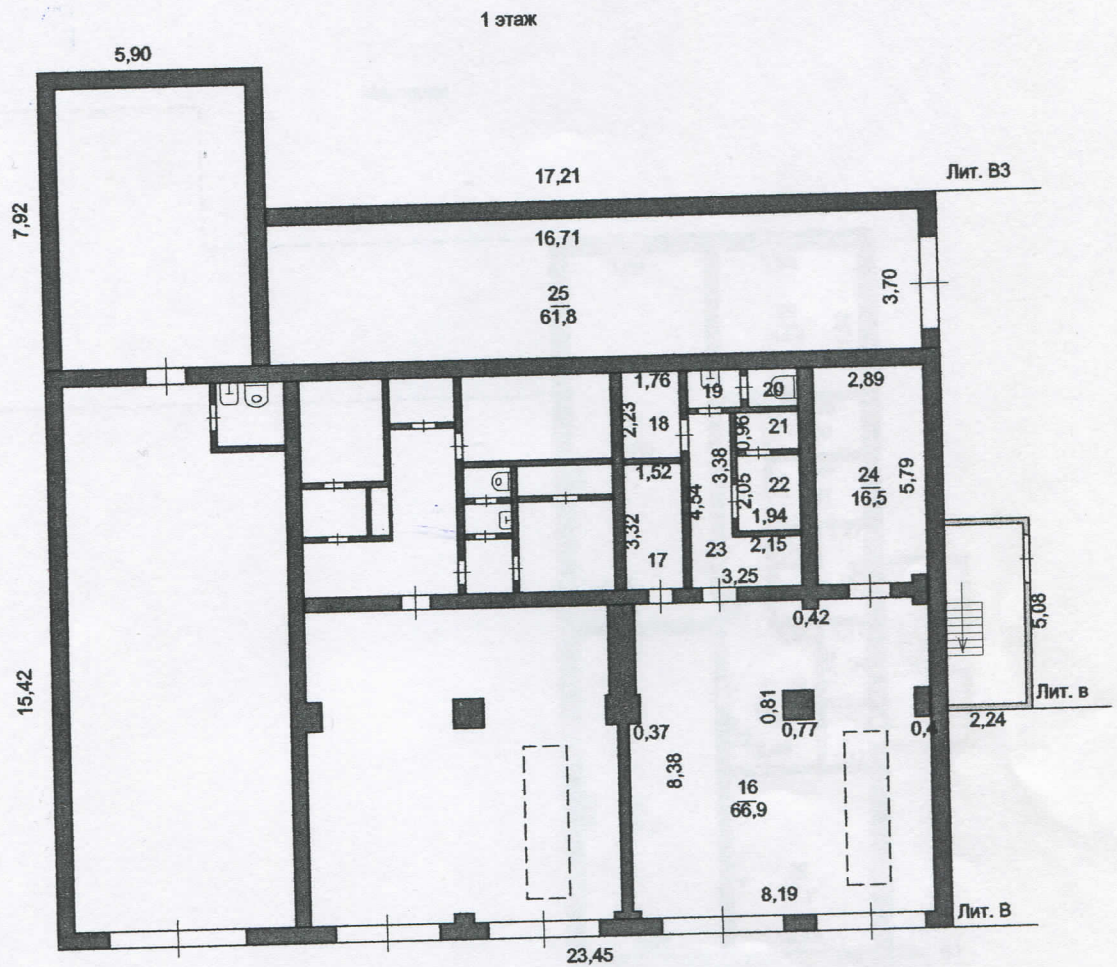

Масштаб 1:200

КОПИЮ ПРОИЗВЕЛ  
«16» 04 2010 г.  
Исполнитель Мещ  
Проверил Иванов







## I. Сведения о правообладателях

№ п/п	Субъект права: для граждан - фамилия, имя, отчество, паспорт, ИНН; для юридических лиц - наименование по уставу	Документы, подтверждающие право собственности, владения, пользования	Доля (часть, литера)
1	2	3	4

## II. Экспликация к поэтажным планам

№ и литера на плане	Этаж	№ помещения	№ на плане	Назначение частей помещения	Общая площадь (кв.м)	Высота (м)	Примечание
1	2	3	4	5	6	7	8
В	1		16	гараж	66,9	4,20	
В			17	склад	5,0		
В			18	склад	3,9		
В			19	тамбур	1,8		
В			20	туалет	1,3		
В			21	склад	1,9		
В			22	склад	4,0		
В			23	коридор	7,5		
В			24	раздевалка	16,5		
В3			25	гараж	61,8	2,30	
В1	2		26	кабинет	17,7		
В1			27	кабинет	31,0	2,00	
В1			28	кабинет	35,3		
В1			29	кабинет	14,1		
В1			30	помещение	3,6		
В1			31	туалет	3,6		
В1			32	душевая	5,6		
В1			33	коридор	16,3		
В1			34	помещение	2,3		
В1			35	тамбур	1,8		
<b>Итого по помещению:</b>					<b>301,9</b>		



### III. Техническое описание помещения

Год постройки здания 1996

Этажность здания 2

Физический износ здания 9%

№ п/п	Наименование конструктивного элемента	Описание элемента (материал, конструкция, или система, отделка и прочее)
1	Фундамент	свайные, железобетонный ростверк
2	Стены	кирпичные
3	Перекрытия	железобетонное
4	Кровли	мягкая кровля

### IV. Стоимость помещения

Балансовая стоимость (для юридических лиц) \_\_\_\_\_ руб.

Инвентаризационная стоимость на дату составления паспорта (для физических лиц) \_\_\_\_\_ руб.

#### Комментарии (особые отметки)

Справка об остаточной балансовой стоимости объекта не предоставлена.

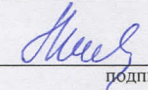
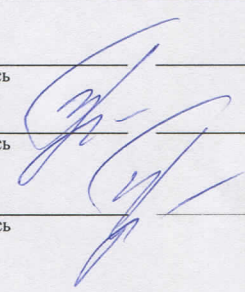
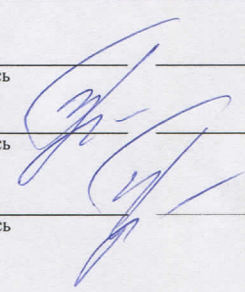
Паспорт составлен	26 апреля 2010 г.	
Исполнил	 подпись	Макимова И.Н. Фамилия, имя, отчество
Проверил	 подпись	Гусева Т.Д. Фамилия, имя, отчество
<b>Руководитель комплексной производственной группы Дмитровского филиала ГУП МО "МОБТИ"</b>	 подпись	<b>Гусева Т.Д.</b> Фамилия, имя, отчество
Дата выдачи	"27" апреля	2010 г.



Пронумеровано  
на 5 (пять) листах.  
Руководитель комплексной  
производственной группы  
Дмитровского филиала  
ГУП МО «МОБИЛ»  
Гусева Т.Д.  
М.П.

