

Российская Федерация

Ржевский городской филиал государственного унитарного предприятия Тверской области "Тверское областное бюро технической инвентаризации"

Тверская область  
город Ржев

## Технический паспорт на

***Комплекс нежилых строений***

(наименование объекта)

Адрес (местоположение):

*об. Тверская, район Ржевский, г Ржев, ул. Грацинского, д. 8*

Инвентарный номер	<b>1-1046</b>
Кадастровый номер	<b>69:46:090753:0001:1-1046:1000/А,Б,В</b>
Реестровый номер	<b>112</b>

Составлен по состоянию на:

**7 сентября 2006 г.**

(дата обследования объекта учета)

### 1. Сведения о принадлежности

Дата постановки на учет	Субъект права: для гражданина – фамилия, имя, отчество, паспорт – серия, номер; для юридических лиц – наименование по уставу	Документы, подтверждающие право собственности (владения или пользования), с указанием, кем, когда и с каким номером выданы	Доля (часть, литера)	Вид права	Дата ликвидации права
1	2	3	4	5	6
<b>Комплекс нежилых строений</b>					
25.03.1998	Сбергательный банк РФ;	Договор купли-продажи от 25.03.1998г., зарегистрированный 16.04.1998г. Ржевским ПТИ рег.№112; Акт приемки-передачи нежилого здания от 26.03.1998г., зарегистрированный 16.04.1998г. Ржевским ПТИ рег.№112	1	Собственность	

### 3. Общая инвентаризационная стоимость строений и дворовых сооружений (руб.)

В ценах какого года	Основные строения		Служебные постройки		Дворовые постройки		Всего	
	Восстановительная	Действительная	Восстановительная	Действительная	Восстановительная	Действительная	Восстановительная	Действительная
1	2	3	4	5	6	7	8	9
1969	101373	75467			3900	3120	105273	78587

### 4. Экспликация площади земельного участка

Площадь участка			
По документам	По инвентаризации	В том числе	
		Застроенная	Незастроенная
	1423	751	672

**5. Архитектурно-планировочные и эксплуатационные показатели здания****Литера А. Банк**

Серия, тип проекта \_\_\_\_\_

Год постройки А - 1964-1987

Год последнего капитального ремонта \_\_\_\_\_

Число этажей 2

Кроме того имеется \_\_\_\_\_

Подземная этажность \_\_\_\_\_

Строительный объем А - 4097 куб.м. ; в том числе встроенных нежилых помещений \_\_\_\_\_

Число лестниц 0 ; их уборочная площадь \_\_\_\_\_

Уборочная площадь общих коридоров и мест общ. пользования \_\_\_\_\_

Общая площадь здания 929,9 кв.м.

из нее а) жилые помещения:

общая площадь квартир \_\_\_\_\_ ; в том числе жилая площадь \_\_\_\_\_

б) нежилые помещения 929,9 кв.м.

Ср. жилая площадь квартиры \_\_\_\_\_ Ср. внутренняя высота жилых помещений А - 3,2 м.

Назначение строения Нежилое

Использование \_\_\_\_\_ Кол. мест, мощность и др. 0 ;

**8. Нежилые здания и помещения**

Общая площадь: 929,9 кв.м.

№ по порядку	Классификация помещений	Общая, в т.ч.	
		Основная	Вспомогательная
1	2	3	4
1	Канцелярская площадь	707,9	2.

**5. Архитектурно-планировочные и эксплуатационные показатели здания****Литера Б. Гараж**

Серия, тип проекта \_\_\_\_\_

Год постройки Б - 1995

Год последнего капитального ремонта \_\_\_\_\_

Число этажей 1

Кроме того имеется \_\_\_\_\_

Подземная этажность \_\_\_\_\_

Строительный объем Б - 255 куб.м. ; в том числе встроенных нежилых помещений \_\_\_\_\_

Число лестниц 0 ; их уборочная площадь \_\_\_\_\_

Уборочная площадь общих коридоров и мест общ. пользования \_\_\_\_\_

Общая площадь здания 72,7 кв.м.

из нее а) жилые помещения:

общая площадь квартир \_\_\_\_\_ ; в том числе жилая площадь \_\_\_\_\_

б) нежилые помещения 72,7 кв.м.

Ср. жилая площадь квартиры \_\_\_\_\_ Ср. внутренняя высота жилых помещений Б - 2,6 м.

Назначение строения Нежилое

Использование \_\_\_\_\_ Кол. мест, мощность и др. 0

**8. Нежилые здания и помещения**

Общая площадь: 72,7 кв.м.

№ по порядку	Классификация помещений	Общая, в т.ч.	
		Основная	Вспомогательная
1	-2	3	4
1	Площадь гаражей	72,7	



### 5. Архитектурно-планировочные и эксплуатационные показатели здания

#### Литера В. Гараж

Серия, тип проекта \_\_\_\_\_

Год постройки В - 2006

Год последнего капитального ремонта \_\_\_\_\_

Число этажей 1

Кроме того имеется \_\_\_\_\_

Подземная этажность \_\_\_\_\_

Строительный объем В - 221 куб.м. ; в том числе встроенных нежилых помещений \_\_\_\_\_

Число лестниц 0 ; их уборочная площадь \_\_\_\_\_

Уборочная площадь общих коридоров и мест общ. пользования \_\_\_\_\_

Общая площадь здания 54,3 кв.м.

из нее а) жилые помещения:

общая площадь квартир \_\_\_\_\_ ; в том числе жилая площадь \_\_\_\_\_

б) нежилые помещения 54,3 кв.м.

Ср. жилая площадь квартиры \_\_\_\_\_ Ср. внутренняя высота жилых помещений В - 3,2 м.

Назначение строения Нежилое

Использование \_\_\_\_\_ Кол. мест, мощность и др. 0

### 8. Нежилые здания и помещения

Общая площадь: 54,3 кв.м.

№ по порядку	Классификация помещений	Общая, в т.ч.	
		Основная	Вспомогательная
1	2	3	4
1	Площадь гаражей	54,3	0

### 9. Благоустройство площади квартир жилого здания, встроенных нежилых помещений, нежилых зданий и служебных построек

Вид благоустройства	Описание благоустройства	Благоустроенная площадь, кв.м.
		3
1	2	3
<b>Литера А Банк</b>		
Водопровод	От городской сети	929,9
Канализация	В городскую сеть	929,9
Отопление	От групповой котельной	929,9
Телефоны	Открытая проводка	929,9
Радио	Радиоточки	929,9
Вентиляция	Естественная	929,9
Электроосвещение	Скрытая проводка	929,9
<b>Литера Б Гараж</b>		
Отопление	От групповой котельной	72,7
Электроосвещение	Скрытая проводка	72,7
<b>Литера В Гараж</b>		
Отопление	От групповой котельной	54,3
Электроосвещение	Скрытая проводка	54,3

### 10. Исчисление площадей и объемов зданий и сооружений, расположенных на земельном участке

Литера (№ по плану)	Наименование	Формула для подсчета по наружным измерениям	Площадь	Высота	Объем
			4	5	6
1	2	3	4	5	6
<b>Литера А Банк</b>					
А	Основное строение	24,40*12,55+9,35*29,85	585,3	7	4097
а	Тамбур	6,95*2,15	14,9		
Итого по зданию (Литера А Банк)			600,2		4097
Б	Гараж	6,72*13,08	87,9	2,9	255
В	Гараж	10,09*6,27	63,3	3,5	221

Литера (№ по плану)	Наименование	Формула для подсчета по наружным измерениям	Площадь	Высота	
1	2	3	4	5	
II	Ворота	4,0*2,50	(10)		

Литера (№ по плану)	Наименование	Размер	Формула для подсчета по наружным измерениям	Значение
1	2	3	4	
I	Забор	Длина	75,1	



## 11. Техническое описание конструктивных элементов и определение износа здания

Литера А Основное строение. Банк

Год постройки: 1964-1987

Группа капитальности: I

Число этажей:

№ п.п.	Наименования конструктивных элементов	Описания конструктивных элементов (материал, конструкция, отделка и пр.)	Техническое состояние (осадки, трещины, гниль)	Уд. вес констр. элементов по таблице	Ценностные коэффициенты (поправки к уд. весам)	Уд. вес констр. элемента после применения ценностных коэффициентов	Износ элементов, %	Процент износа к строению (гр.7*гр8)/100
1	2	3	4	5	6	7	8	9
1	Фундаменты	Бутовый ленточный, железобетонный	Неравномерная осадка фундамента	7	1	7	40	2,8
2	Стены			26	1	26	40	10,4
	Наружные и внутренние капитальные стены	Кирпичные	Ослабление кирпичной кладки					
	Перегородки	Кирпичные	Ослабление кирпичной кладки					
3	Перекрытия	Железобетонные	Продольные трещины	8	1	8	40	3,2
4	Кровля	Оцинкованное железо по обрешетке	Хорошее	16	1	16	20	3,2
5	Полы	Линолеумовые, паркетные, из керамической плитки, мозаичный бетон	Хорошее	7	1	7	20	1,4
6	Проемы			9	1	9	15	1,4
	Проемы оконные	Двойные створные, окрашены	Хорошее					
	Проемы дверные	Филанчатые, окрашены	Хорошее					
7	Отделка			6	1	6	10	0,6
	Внутренняя отделка	Окраска стен и потолков, облицовка мрамором	Хорошее					
	Наружная отделка	Окраска по штукатурке	Хорошее					
8	Санитарно - электротехнические работы			13	1	13	15	2
	Центральное отопление	От групповой котельной						
	Водопровод	От городской сети						
	Канализация	В городскую сеть						
	Электроосвещение	Скрытая проводка	Хорошее					
	Радио	Открытая проводка						
	Телефон	Открытая проводка						
Вентиляция	Естественная							
Горячее водоснабжение	Центральное							
9	Прочие работы	Отмостки	Хорошее	8	1	8	20	1,6
Итого				100		100		26,6

Процент износа, приведенный к 100 по формуле: 
$$\frac{\text{сумму процента износа к строению (гр.9)*100}}{\text{сумму откорректированных удельных весов (гр.7)}} = \frac{26,6*100}{100} = 27$$

## Литера Б Гараж

Год постройки: 1995

Группа капитальности: III

Число этажей:

№ п.п.	Наименования конструктивных элементов	Описания конструктивных элементов (материал, конструкция, отделка и пр.)	Техническое состояние (осадки, трещины, гниль)	Число этажей:				Износ элементов, %	Процент износа:
				Уд. вес констр. элементов по таблице	Ценностные коэффициенты (поправки к уд. весам)	Уд. вес констр. элемента после применения ценностных коэффициентов	Итого		
1	2	3	4	5	6	7	8		
1	Фундаменты	Железобетонный	Хорошее	17	1	17	15		
2	Стены, перегородки и колонны	Кирпичные	Хорошее	30	1	30	15		
3	Перекрытия и покрытия	Железобетонные	Хорошее	6	1	6	15		
4	Кровля	Рулонная	Хорошее	7	1	7	20		
5	Полы	Цементные	Хорошее	7	1	7	20		
6	Проемы			7	1	7	20		
	Проемы дверные	Металлические	Хорошее	6	1	6	20		
7	Отделка			5	1	5	20		
	Внутренняя отделка	Окраска	Хорошее						
	Наружная отделка	Окраска по штукатурке	Хорошее						
8	Санитарно - электротехнические работы			18	1	18	20		
	Электроосвещение	Скрытая проводка	Хорошее						
	Отопление	От групповой котельной							
9	Прочие работы	Отмостки	Хорошее	4	1	4	20	6	
Итого				100	1	100	17	17	

Процент износа, приведенный к 100 по формуле:  $\frac{\text{сумму процента износа к строению (гр.9)*100}}{\text{сумму откорректированных удельных весов (гр.7)}} = \frac{17,4*100}{100} = 17$



**Литера В Гараж**

Год постройки: 2006

Группа капитальности: III

Число этажей:

№ п.п.	Наименования конструктивных элементов	Описания конструктивных элементов (материал, конструкция, отделка и пр.)	Техническое состояние (осадки, трещины, гниль)	Уд. вес конструк. элементов по таблице	Ценностные коэффициенты (поправки к уд. весам)	Уд. вес конструк. элемента после применения ценностных коэффициентов	Износ элементов, %	Процент износа к строению
1	2	3	4	5	6	7	8	9
1	Фундаменты	Железобетонные блоки	Хорошее	17	0,5	8,5	0	
2	Стены, перегородки и колонны	Кирпичные	Хорошее	30	0,5	15	0	
3	Перекрытия и покрытия	Железобетонные	Хорошее	6	1	6	0	
4	Кровля	Совмещенная	Хорошее	7	1	7	0	
5	Полы	Бетонные	Хорошее	7	1	7	0	
6	Проемы			7	1	7	0	
	Проемы дверные	Металлические	Хорошее	6	1	6	0	
7	Отделка							
	Внутренняя отделка	Окраска по штукатурке	Хорошее	5	1	5	0	
8	Санитарно - электротехнические работы							
	Электроосвещение	Электричество	Хорошее	18	1	18	0	0
	Отопление	От групповой котельной						
9	Прочие работы	Отмостки	Хорошее	4	1	4	0	0
Итого				100		76,5		0

Процент износа, приведенный к 100 по формуле:  $\frac{\text{сумму процента износа к строению (гр.9)*100}}{\text{сумму откорректированных удельных весов (гр.7)}} = \frac{0*100}{76,5} = 0$

## 12. Техническое описание нежилых пристроек, неотапливаемых подвалов, служебных построек

**Литера а Тамбур**

Год постройки:



Группа капитальности: V

Число этажей:

№ п.п.	Наименования конструктивных элементов	Описания конструктивных элементов (материал, конструкция, отделка и пр.)	Удельные веса по таблице	Ценностные коэффициенты	Удельные веса после применения коэффициентов
1	2	3	4	5	6
1	Фундаменты	Железобетонный			
2	Стены		6	1	6
	Наружные и внутренние капитальные стены	Кирпичные	29	1	29
	Перегородки				
3	Перекрытия	Железобетонные			
4	Кровля	Совмещенная	10	1	10
5	Полы	Плиточные	18	1	18
6	Проемы		10	1	10
	Проемы дверные	Заводского изготовления	10	1	10
7	Отделочные работы	Облицовка мрамором			
8	Внутреннее электроосвещение	Электричество	8	1	8
9	Прочие работы	Отмостки	3	1	3
% износа: 20%			6	1	6
Итого			100		100





Дата выполнения работ	Исполнители			Проверил (бригадир)		Проверил (начальник бюро)	
	Должность	Фамилия, имя, отчество	Подпись	Фамилия, имя, отчество	Подпись	Фамилия, имя, отчество	Подпись
07.09.2006	Техник	Трохова Ю.В.		Воинова И.И.		Виноградова Надежда Тимофеевна	



оса  
30%  
20%  
7592  
87  
679  
318  
318  
470  
470  
2848  
2848  
272  
272  
3587



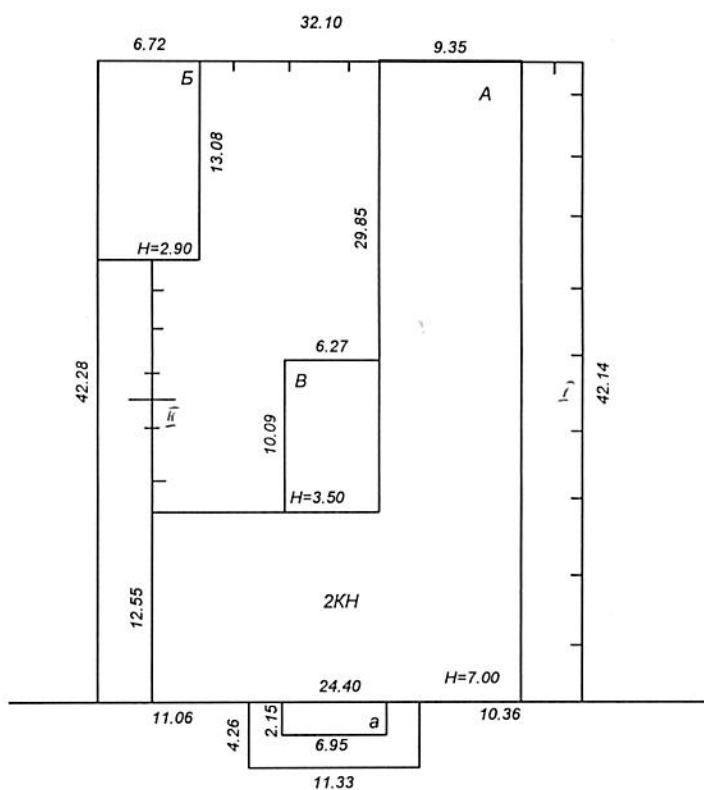

ул. Грацинского

<b>Ржевский филиал ГУП "Тверское областное БТИ"</b>		
<b>Ситуационный план:</b>		<b>Масштаб 1: 500</b>
земельного участка		
ул. Грацинского, д.8		
<b>Дата:</b>	<b>Исполнители:</b>	<b>Подпись:</b>
07.09.2006	Трохова Ю.В.	
<b>Проверил:</b>	Богатова Н.И.	

1-ый этаж

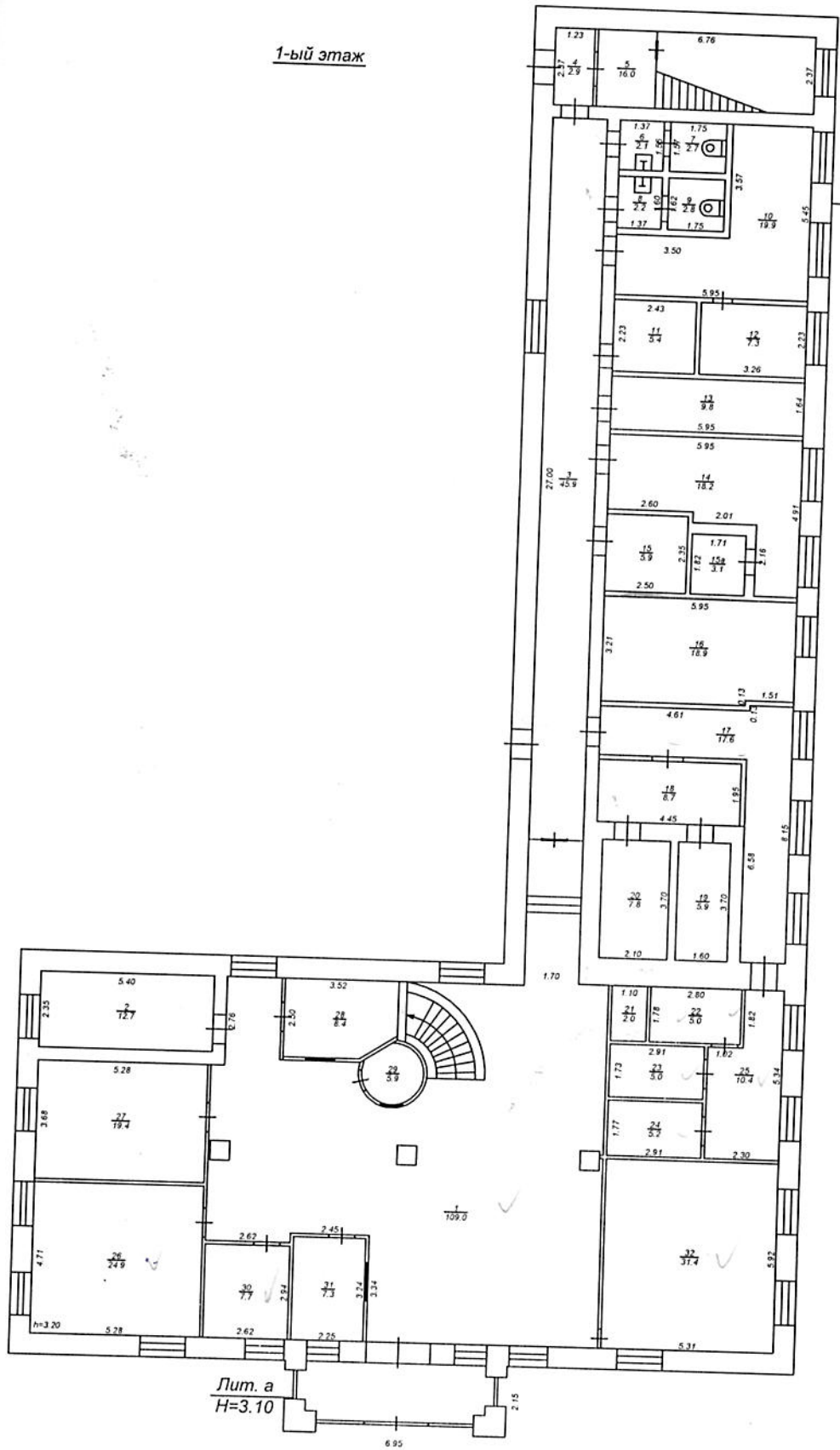

Лит. А  
Н=3.50

Лит. а  
Н=3.10

Ржевский филиал ГУП "Тверское областное БТИ"		
Инвентарный план:		Масштаб: 1: 200
строения Лит. А		
ул. Грацинского, д.8		
Дата:	Исполнители:	Подпись:
07.09.2006	Трохова Ю.В.	
Проверил:	Богатова Н.И.	



2-ой этаж

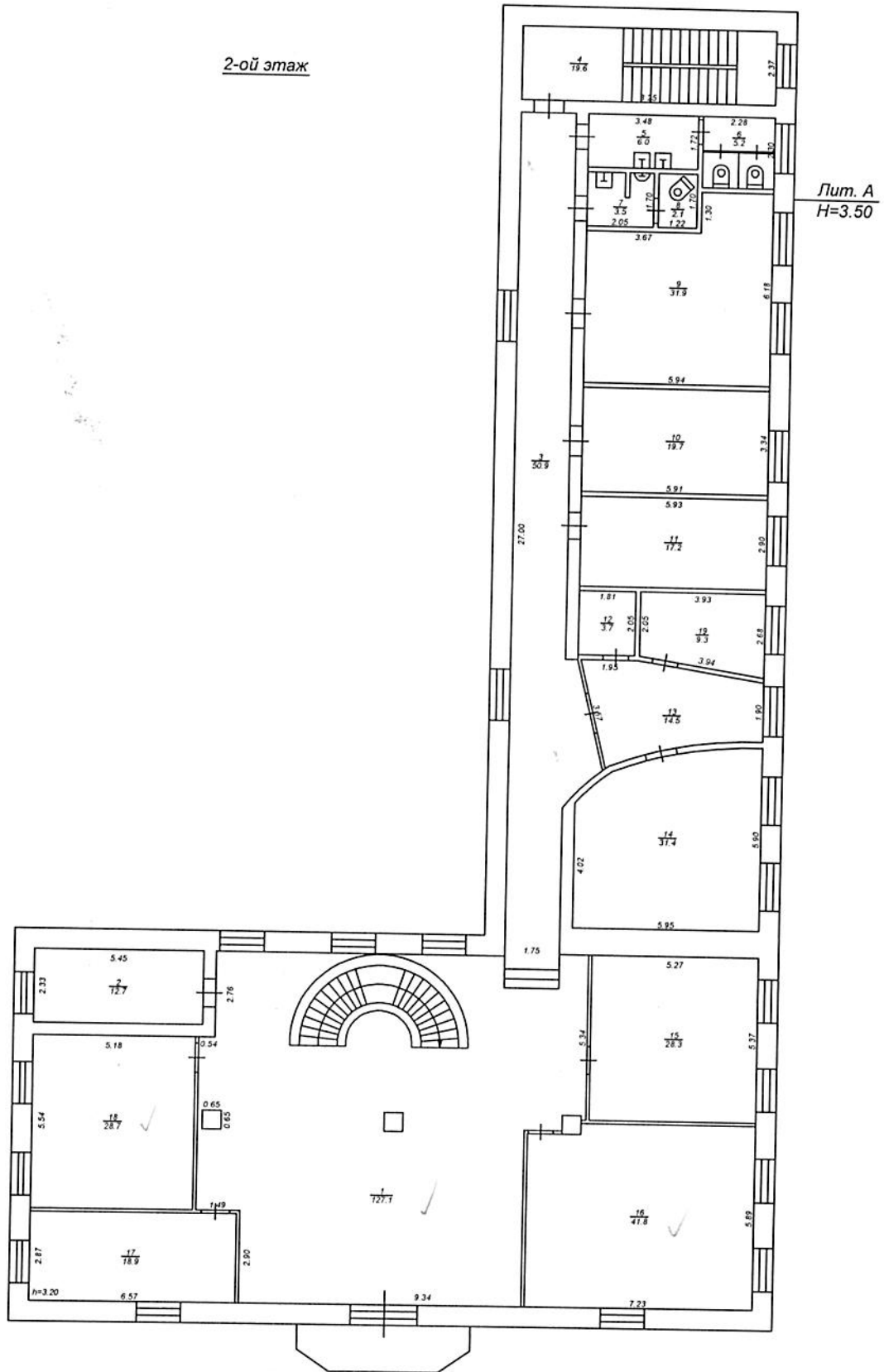

399.

Ржевский филиал ГУП "Тверское областное БТИ"		
Инвентарный план:		Масштаб 1: 200
строения Лит. А		
ул. Грацинского, д.8		
Дата:	Исполнители:	Подпись
07.09.2006	Трохова Ю.В.	
Проверил:	Богатова Н.И.	

## Экспликация к поэтажному плану здания (строения)

Сведения на дату  
 21.10.2006  
 Наименование  
 Банк  
 Назначение  
 Нежилое  
 Кадастровый номер  
 69:46:090753:0001:1-1046:1000/А  
 Адрес (местоположение)  
 об. Тверская, район Рязевский, г Рязев, ул. Грацинского, д. 8  
 Примечание:

Литера по плану	Этаж	Номер помещения	№ на плане	Наименование помещения	Тип площади	Формула подсчета площадей по внутреннему обмеру	Общая площадь помещения	В том числе площадь				Площадь лоджий, балконов и пр. без коэф.	Высота помещений по внутреннему обмеру, м	Площадь помещений общего пользования и прочая, не вх. в общую площадь	Самовольно возведенная или переоборудованная площадь	Примечание
								Помещения	Основная	из нес	Вспомогательная					
1	2	3	4	5	6	7	8	9	10	11	12	13	14	15	16	
A	1	Помещени	1	Операционн	Канцелярс	12,59*11,26-(0,65*0,65)*3-	109,0	109,0	109,0			3,20				
			2	Бойлерная		2,65*3,04-2,45*3,34-										
			3	Коридор		2,49*2,55+(2,55+1,80)/2*1,										
			4	Тамбур		2,0)-3,14*1,42*1,42										
			5	Лестничная		2,35*5,40										
			6	Туалет		1,70*27,00										
			7	Туалет		2,37*1,23										
			8	Туалет		6,76*2,37										
			9	Туалет		1,37*1,55										
			10	Кабинет		1,75*1,57										
			11	Серверная		1,37*1,60										
			12	Кабинет		1,75*1,62										
						5,95*5,45-3,50*3,57										
						2,43*2,23										
						3,26*2,23										
							5,4	5,4	5,4							
							7,3	7,3	7,3							



13	Щитовая	5,95*1,64	9,8	9,8	9,8				
14	Инкассаторская	5,95*4,91-2,60*2,51-2,08*2,16	18,2	18,2	18,2				9,8
15	Кладовая	2,50*2,35	5,9	5,9		18,2			
15а	Оружейная	1,71*1,82	3,1	3,1					5,9
16	Кабинет	5,95*3,21-1,51*0,13	18,9	18,9					
17	Коридор	5,95*8,15-4,60*6,58-4,61*0,13	17,6	17,6					
18	Помещение	4,45*1,95	8,7	8,7					17,6
19	Помещение	1,60*3,70	5,9	5,9					
20	Помещение	2,10*3,70	7,8	7,8					
21	Касса	1,10*1,78	2,0	2,0					
22	Касса	2,80*1,78	5,0	5,0					
23	Касса	2,91*1,73	5,0	5,0					
24	Касса	2,91*1,77	5,2	5,2					
25	Коридор	2,30*5,34-1,02*1,82	10,4	10,4					
26	Кабинет	5,28*4,71	24,9	24,9					10,4
27	Кабинет	5,28*3,68	19,4	19,4					
28	Обмен валюты	2,42*2,50+(1,80+2,50)/2*1,1	8,4	8,4					
29	Кабинет	1,37*1,37*3,14	5,9	5,9					
30	Кабинет	2,62*2,94	7,7	7,7					
31	Кабинет охраны	2,25*3,24	7,3	7,3					
32	Сектор РКО физических лиц	5,31*5,92	31,4	31,4					
2	1	9,34*11,30+0,95*8,4+0,54*5,54+2,00*0,5+5,37*2,00-(0,65*0,65)*2-0,5*0,65	127,1	127,1					
	2	5,45*2,33	12,7	12,7					
	3	27,00*1,75+(0,4+1,3)/2*3,3	50,9	50,9					50,9
	4	0+1,3*1,3/2	19,6	19,6					19,6
	5	8,25*2,37	6,0	6,0					6,0
	6	3,48*1,72	5,2	5,2					5,2
		2,28*2,30	5,2	5,2					5,2

7	Туалет	2,05*1,70	3,5	3,5	3,5		
8	Туалет	1,22*1,70	2,1	2,1	2,1		
9	Кабинет	5,94*6,18-3,67*1,30	31,9	31,9	31,9		
10	Кабинет	5,91*3,34	19,7	19,7	19,7		
11	Кабинет	5,93*2,90	17,2	17,2	17,2		
12	Кладовая	1,81*2,05	3,7	3,7	3,7		
13	Приемная	$((3,57+1,9)/2)*(5,80+4,80)/2$	14,5	14,5	14,5		
14	Кабинет	$((4,02+5,90)/2*5,95)+(6,20*0,60/2)$	31,4	31,4	31,4		
15	Кабинет	5,27*5,37	28,3	28,3	28,3		
16	Кабинет	7,23*5,89-1,90*0,40	41,8	41,8	41,8		
17	Кабинет	6,57*2,87	18,9	18,9	18,9		
18	Кабинет	5,18*5,54	28,7	28,7	28,7		
19	Кабинет	$(2,05+2,68)/2*3,93$	9,3	9,3	9,3		
<b>Итого</b>			<b>929,9</b>	<b>929,9</b>	<b>707,9</b>	<b>222,0</b>	

**Итого по литере А (этаж 1):** общая площадь: 457,4 кв.м.; площадь: 457,4 кв.м.; основная площадь: 457,4 кв.м.; вспомогательная площадь: 131,0 кв.м. в том числе

Канцелярская площадь: общая площадь: 457,4 кв.м.; площадь: 457,4 кв.м.; основная площадь: 326,4 кв.м.; вспомогательная площадь: 131,0 кв.м.

**Итого по этажу 1:** общая площадь: 457,4 кв.м.; площадь: 457,4 кв.м.; основная площадь: 457,4 кв.м.; вспомогательная площадь: 131,0 кв.м. в том числе

Канцелярская площадь: общая площадь: 457,4 кв.м.; площадь: 457,4 кв.м.; основная площадь: 326,4 кв.м.; вспомогательная площадь: 131,0 кв.м.

**Итого по литере А (этаж 2):** общая площадь: 472,5 кв.м.; площадь: 472,5 кв.м.; основная площадь: 472,5 кв.м.; вспомогательная площадь: 91,0 кв.м. в том числе

Канцелярская площадь: общая площадь: 472,5 кв.м.; площадь: 472,5 кв.м.; основная площадь: 381,5 кв.м.; вспомогательная площадь: 91,0 кв.м.

**Итого по этажу 2:** общая площадь: 472,5 кв.м.; площадь: 472,5 кв.м.; основная площадь: 472,5 кв.м.; вспомогательная площадь: 91,0 кв.м. в том числе

Канцелярская площадь: общая площадь: 472,5 кв.м.; площадь: 472,5 кв.м.; основная площадь: 381,5 кв.м.; вспомогательная площадь: 91,0 кв.м.

**Итого по литере А (категория Нежилые помещения):** общая площадь: 929,9 кв.м.; площадь: 929,9 кв.м.; основная площадь: 707,9 кв.м.; вспомогательная площадь: 222,0 кв.м. в том числе

Канцелярская площадь: общая площадь: 929,9 кв.м.; площадь: 929,9 кв.м.; основная площадь: 707,9 кв.м.; вспомогательная площадь: 222,0 кв.м.

**Итого по этажу 1 (категория Нежилые помещения):** общая площадь: 457,4 кв.м.; площадь: 457,4 кв.м.; основная площадь: 326,4 кв.м.; вспомогательная площадь: 131,0 кв.м.



в том числе

Канцелярская площадь: 457,4 кв.м.; площадь: 457,4 кв.м.; основная площадь: 326,4 кв.м.; вспомогательная площадь: 131,0 кв.м.  
**Итого по этажу 2 (категория Нежилые помещения):** общая площадь: 472,5 кв.м.; площадь: 472,5 кв.м.; основная площадь: 381,5 кв.м.; вспомогательная площадь: 91,0 кв.м.  
в том числе

Канцелярская площадь: 472,5 кв.м.; площадь: 472,5 кв.м.; основная площадь: 381,5 кв.м.; вспомогательная площадь: 91,0 кв.м.  
**Итого по категории Нежилые помещения:** общая площадь: 929,9 кв.м.; площадь: 929,9 кв.м.; основная площадь: 707,9 кв.м.; вспомогательная площадь: 222,0 кв.м.  
в том числе

Канцелярская площадь: 929,9 кв.м.; площадь: 929,9 кв.м.; основная площадь: 707,9 кв.м.; вспомогательная площадь: 222,0 кв.м.  
**Итого по зданию : общая площадь: 929,9 кв.м.**  
в том числе

Канцелярская площадь: 929,9 кв.м.; площадь: 929,9 кв.м.; основная площадь: 707,9 кв.м.; вспомогательная площадь: 222,0 кв.м.  
**Итого по зданию : общая площадь: 929,9 кв.м.**  
в том числе

Канцелярская площадь: 929,9 кв.м.; площадь: 929,9 кв.м.; основная площадь: 707,9 кв.м.; вспомогательная площадь: 222,0 кв.м.

Директор

Исполнил

Проверил

*Ю. В. Трохова*

Виноградова Надежда Тимофеевна  
Трохова Ю. В.



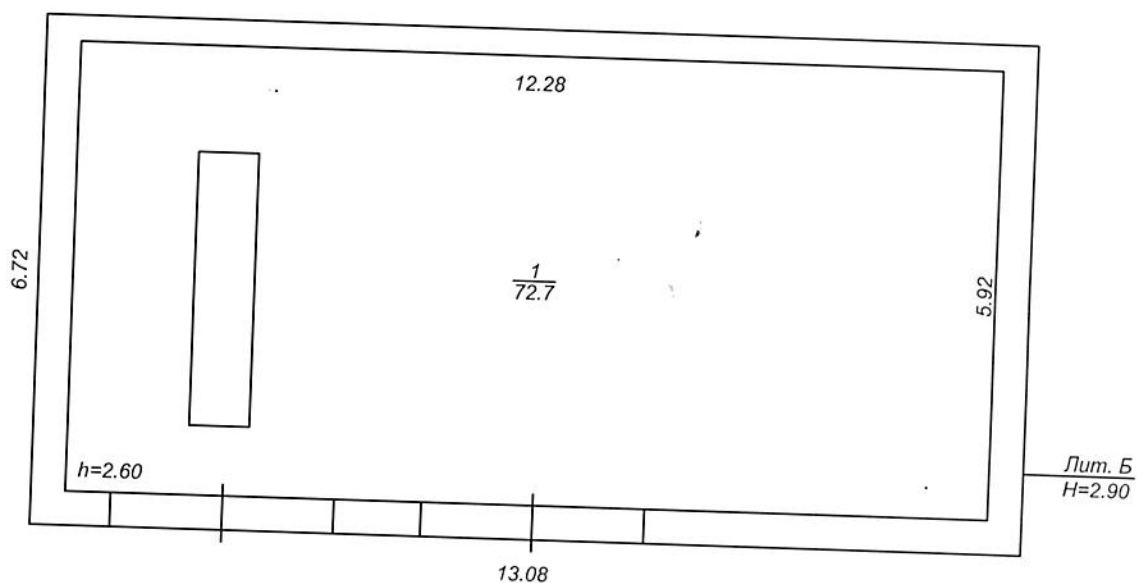

Ржевский филиал ГУП "Тверское областное БТИ"		
Инвентарный план:		Масштаб: 1: 100
строения лит. Б		
ул. Грацинского, д.8		Подпись:
Дата:	Исполнители:	
07.09.2006	Трохова Ю.В.	
Проверил:	Богатова Н.И.	