

Сведения о принадлежности

(Реестровый № учета _____)

дата записи	субъект права: для граждан - фамилия, имя, отчество; для юридических лиц - наименование по Уставу	документы, подтверждающие право собственности, владения, пользования	доля (часть, литера)
Сведения о регистрации права по состоянию на 30.01.98 отсутствуют.			
			06.09.07

Техник отдела учёта
недвижимости



 для списка О.Б. Калинина

VII. ТЕХНИЧЕСКОЕ ОПИСАНИЕ КОНСТРУКТИВНЫХ ЭЛЕМЕНТОВ И ИНЖЕНЕРНОГО ОБОРУДОВАНИЯ

№ п. п.	Наименование конструктивных элементов	Описание конструктивных элементов (материал, конструкция, отделка и прочее)	Износ в %
1	2	3	4
1	Фундамент		
2	а. Наружные внутренние капитальные стены б. Перегородки	кирпичные	
3	Перепр. Чердачные Междуэтажные Подвальные		
4	Крыша		
5	Полы		
6	Проем Окошные Дверные		
7	Отделка Наружная отделка а. б. в. Внутренняя отделка		
8	Санитарное и электротех. оборуд. Центральн. отоплен. Печное отопление Водопровод Электроосвещение Радио Телефон Телевидение с газ. колонкой с дров. колонкой с гор. водой Горячее водоснабж. Вентиляция Газоснабжение Мусоропровод Лифты Канализация		
9	Прочие элементы		

VII. ТЕХНИЧЕСКОЕ ОПИСАНИЕ КОНСТРУКТИВНЫХ ЭЛЕМЕНТОВ И ПИ. ОБОРУДОВАНИЯ

№ п. п.	Наименование конструктивных элементов	Описание конструктивных элементов (материал, конструкция, отделка и прочее)
1	2	3
1	Фундамент	
2	а. Наружные внутренние капитальные стены б. Перегородки	
3	Перегр. Чердачные Междуэтажные Подвальные	
4	Крыша	
5	Полы	
6	Проем Окопные Дверные	
7	Отделка Наружная отделка а. б. в. Внутренняя отделка	
8	Санитарное и электротех. оборуд. Централья отоплен. Печное отопление Водопровод Электроосвещение Радио Телефон Телевидение с газ. колонкой с дров. колонкой с гор. водой Горячее водоснабж. Вентиляция Газоснабжение Мусоропровод Лифты Канализация	
9	Прочие элементы	

ВЫХ ЭЛЕМЕНТ
НИИ
не конструктивных
конструкция, отделка

ЭКСПЛИКАЦИЯ

Приложение № 1. На плане в плане строения
высота: восточные помещения.

к поэтажному плану строения, расположенного в городе (поселке) Шосольный по улице Молодой м.т. (перулку) № 153

№	I	№ по плану строения (квартиры, комнаты, кухни, коридоры, в т. п.)	Наименование частей помещений: комнаты, кухни, коридоры, кладовые, санузлы, в т. п.	Формула подсчета площади по внутреннему обмеру	Площадь по внутреннему обмеру в квадратных метрах, в том числе: (принадлежит под выделением)										Итого по плану строения	Итого по плану об. п. п.
					жилая	подсобная	общественная	служебная	спортивная	культурно-просветительная	охранно-защитная	иная	иная	иная		
		88	коридор													
		88	коридор													
		89	комната													
		89	комната													
		90	комната													
		90	комната													
		91	комната													
		91	комната													
		92	комната													
		92	комната													
		93	комната													
		93	комната													
		94	комната													
		94	комната													
		95	комната													
		95	комната													
		96	комната													
		96	комната													
		97	комната													
		97	комната													
		98	комната													
		98	комната													
		99	комната													
		99	комната													
		100	комната													
		100	комната													
		101	комната													
		101	комната													
		102	комната													
		102	комната													
		103	комната													
		103	комната													
		104	комната													
		104	комната													
		105	комната													
		105	комната													
		106	комната													
		106	комната													
		107	комната													
		107	комната													
		108	комната													
		108	комната													
		109	комната													
		109	комната													
		110	комната													
		110	комната													
		111	комната													
		111	комната													

1	2	3	4	5	6	7	8	9	10	11	12	13	14	15	16	17	18	19	20	21	22	23	24	25	26	27	28	29	30	31	32	33	34	35	36	37	38	39	40	41	42	43	44	45	46	47	48	49	50	51	52	53	54	55	56	57	58	59	60	61	62	63	64	65	66	67	68	69	70	71	72	73	74	75	76	77	78	79	80	81	82	83	84	85	86	87	88	89	90	91	92	93	94	95	96	97	98	99	100
---	---	---	---	---	---	---	---	---	----	----	----	----	----	----	----	----	----	----	----	----	----	----	----	----	----	----	----	----	----	----	----	----	----	----	----	----	----	----	----	----	----	----	----	----	----	----	----	----	----	----	----	----	----	----	----	----	----	----	----	----	----	----	----	----	----	----	----	----	----	----	----	----	----	----	----	----	----	----	----	----	----	----	----	----	----	----	----	----	----	----	----	----	----	----	----	----	----	----	-----

Физический адрес: ул. Молодой м.т. 153

ТЕЛЕФОН

2008

2008

СОЛГУСОВАНО

ЛІВРЬКАТІЮ

1	2	3	4	5	6	7	8	9	10	11	12	13	14	15	16	17	18	19	20	21	22	23	24	25	26	27	28	29	30	31	32	33	34	35	36	37	38	39	40	41	42	43	44	45	46	47	48	49	50	51	52	53	54	55	56	57	58	59	60	61	62	63	64	65	66	67	68	69	70	71	72	73	74	75	76	77	78	79	80	81	82	83	84	85	86	87	88	89	90	91	92	93	94	95	96	97	98	99	100
---	---	---	---	---	---	---	---	---	----	----	----	----	----	----	----	----	----	----	----	----	----	----	----	----	----	----	----	----	----	----	----	----	----	----	----	----	----	----	----	----	----	----	----	----	----	----	----	----	----	----	----	----	----	----	----	----	----	----	----	----	----	----	----	----	----	----	----	----	----	----	----	----	----	----	----	----	----	----	----	----	----	----	----	----	----	----	----	----	----	----	----	----	----	----	----	----	----	----	-----

Решение МККО

МС

Приложение № 1. На выписке в журнале стр. №... (рубрики) по розничным ценам: гривен.

№ по счету (квартал, торговый, складской и т. п.)	№ по плану (квартира, комната, кухня, коридор и т. п.)	Назначение частей помещений: жилая комната, коммунально-бытовые помещения, складские помещения, бытовые помещения, кухня, ванная и т. п.	Формула подсчета площади по внутреннему обмеру	Площадь по внутреннему обмеру в квадратных метрах, в том числе предписанной-ной по нормам												Итого по квартире, этажу, строению	Выделенная по плану площадь	
				Жилые		Торговые		Предприятия общественного питания		Складские		Другие		Итого				
				основная	эксплуатационная	основная	эксплуатационная	основная	эксплуатационная	основная	эксплуатационная	основная	эксплуатационная	основная	эксплуатационная			
	114	коридор															305	
	113	комн.															396	
	114	кладовая															15	
	115	подвал															149	
	116	коридор															112	
	117	ванная															41	
	118	кв. комната															60	
	119	кв. комната															61	
	120	ванная															66	
	121	коридор															68	
	122	коридор															69	
	123	ванная															69	
																	630	
			Итого:														1038	1180

Различия по исполнению -
 инициативные
 стоимости на работы - 21000

Сидорова Елена Юрьевна	Юридический отдел	81-340	30.08.14
Сидорова Динара Александровна	Экономический отдел	81-330	30.08.14
Сидорова Ольга Александровна	Складской отдел	81-388	12.08.14
Сидорова Светлана Александровна	Сектор бухгалтерии и отчетности	81-841	35.11.14
Сидорова Елена Александровна	Сектор по работе с заказчиками	81-800	30.08.14
Сидорова Елена Александровна	Сектор внутреннего контроля	81-381	11.30.14
Сидорова Елена Александровна	Сектор валютных и валютных операций	(81) - 840	30.05.00
Сидорова Елена Александровна		81-333	30.01.04
Сидорова Елена Александровна		81-311	00.11.14
Сидорова Елена Александровна		81-308	30.08.14
Сидорова Елена Александровна		81-305	30.01.00
Сидорова Елена Александровна		81-323	15.01.14
Сидорова Елена Александровна		81-300	

рамные стропильные системы.

высота помещений по внутреннему обмеру

г. Омск

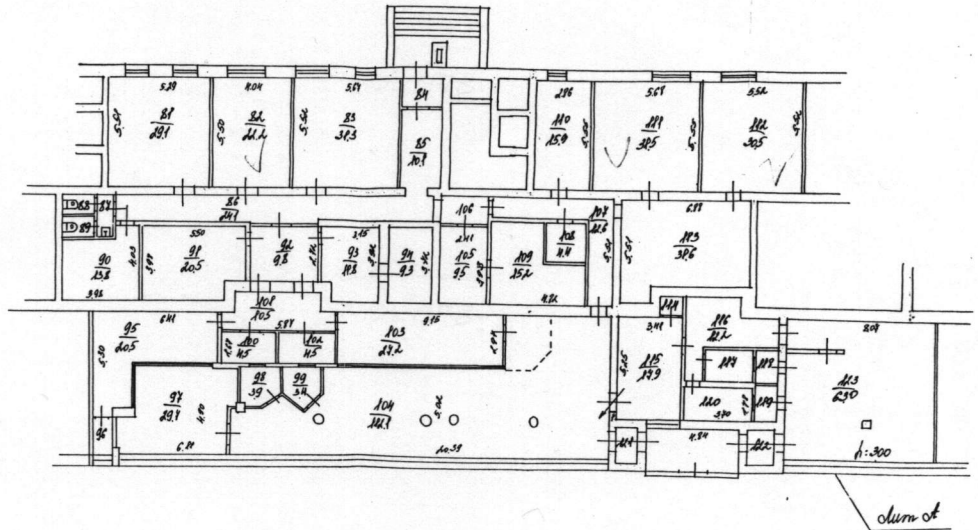

Ламельный этаж № 81-123
применен кадастровый план № 78:05:00000:000:00025020/001:2006
4 сентября 2007
БЕЛКИНА А.В.

Составлен в г. Омске
д.с. А.В. Белкина
инженер-проектировщик
СНТК «ИВА» С.П.

Handwritten notes and signatures in Russian, including the name "А.В. Белкина" and other illegible text.

Информация
Информация
об отнесении объекта недвижимости к памятникам
истории и культуры

По инвентаризационно-техническим материалам предприятия какие-либо ограни-
чения (обременения), стесняющие правообладателя при осуществлении прав собст-
венности или иных вещных прав на квартиру помещения 1-го этажа № 81-123-Д/к А

По данным департамента культуры и туризма Администрации
Ярославской области от 06.10.04 жилой дом
по адресу: г.Ярославль Московский просп. д.153
к памятникам истории и культуры не относится.

Техник отдела учета недвижимости



КАЛИНИНА О.Б.

(расшифровка подписи)

Дата 06.09.07

27

**Информация
об отсутствии ограничений (обременений)**

По инвентаризационно-техническим материалам предприятия какие-либо ограничения (обременения), стесняющие правообладателя при осуществлении права собственности либо иных вещных прав на нежилые помещения 1-го этажа-№ 81-123-Лит.А по адресу: г.Ярославль Московский просп. д.153 по состоянию на 06.09.07 отсутствуют.

Техник отдела учета недвижимости



КАЛИНИНА О.Б.

(расшифровка подписи)

Дата 06.09.07