

101,9

Государственное унитарное предприятие Московской области
"Московское областное бюро технической инвентаризации"

Дмитровский филиал ГУП МО "МОБТИ"
(наименование организации, осуществляющей техническую инвентаризацию)

ТЕХНИЧЕСКИЙ ПАСПОРТ ПОМЕЩЕНИЯ

нежилое
назначение помещения

Адрес (местоположение) объекта недвижимости:

| | | |
|-----------------------------------|-------------------------------|---------------------|
| Субъект Российской Федерации | Московская обл. | |
| Район | Дмитровский муниципальный р-н | |
| Муниципальное образование | Тип | городское поселение |
| | Наименование | Дмитров |
| Населенный пункт | Тип | город |
| | Наименование | Дмитров |
| Улица (проспект, переулок и т.д.) | Тип | улица |
| | Наименование | Профессиональная |
| Номер дома | 1а | |
| Номер корпуса | 1 | |
| Номер строения | | |
| Литера | | |
| Номер помещения (бокса) | | |
| Иное описание местоположения | | |

| | |
|-------------------|--------------|
| Инвентарный номер | 019:009-8501 |
| Кадастровый номер | |

Технический паспорт составлен по состоянию на

30 марта 2010 г.
дата обследования объекта в натуре



Дмитров
ул. Прогрессивная д. 1а корп. 1

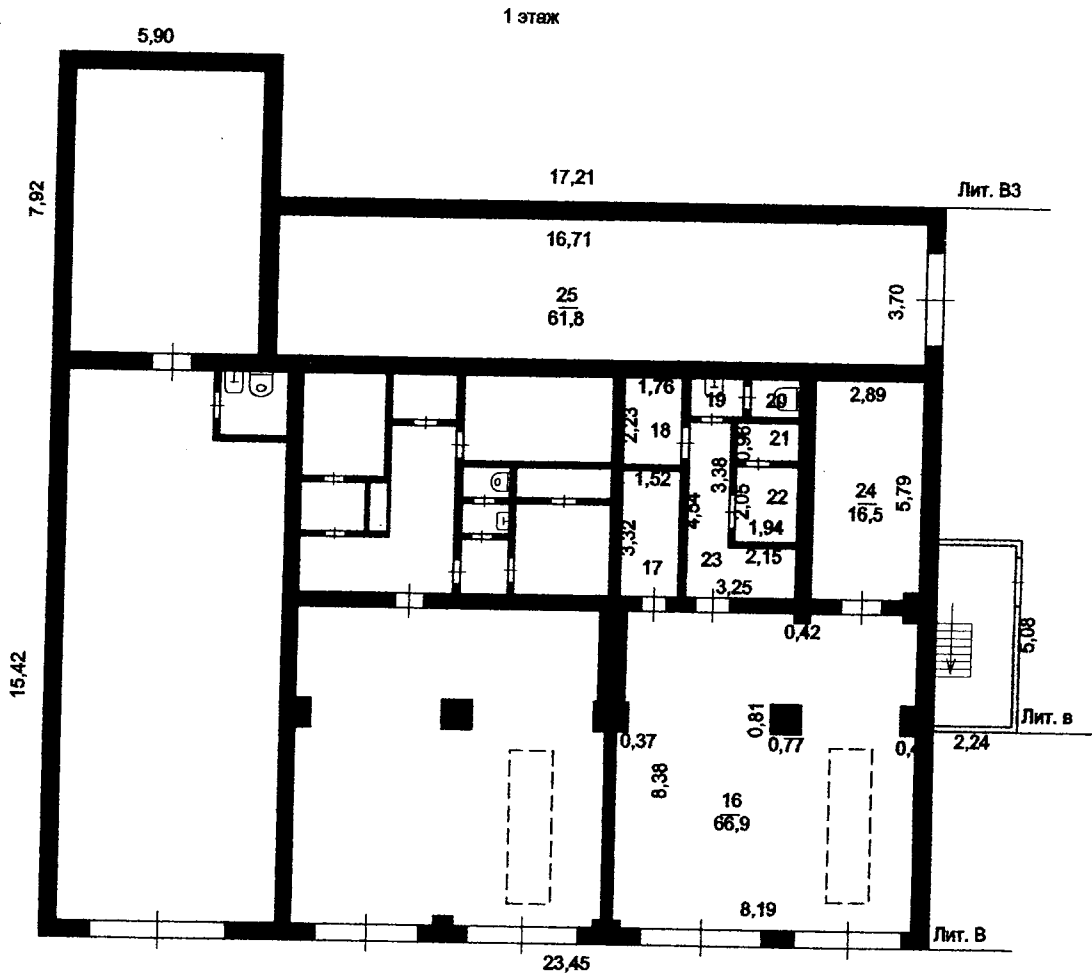

Масштаб 1:200

КОПИЮ ПРОИЗВЕЛ
16» 04 2008г.
Исполнитель *Мещ*
Проверил *Ур*

г. Дзисстров
 ул. Прогрессивная д. 1а керт. 1

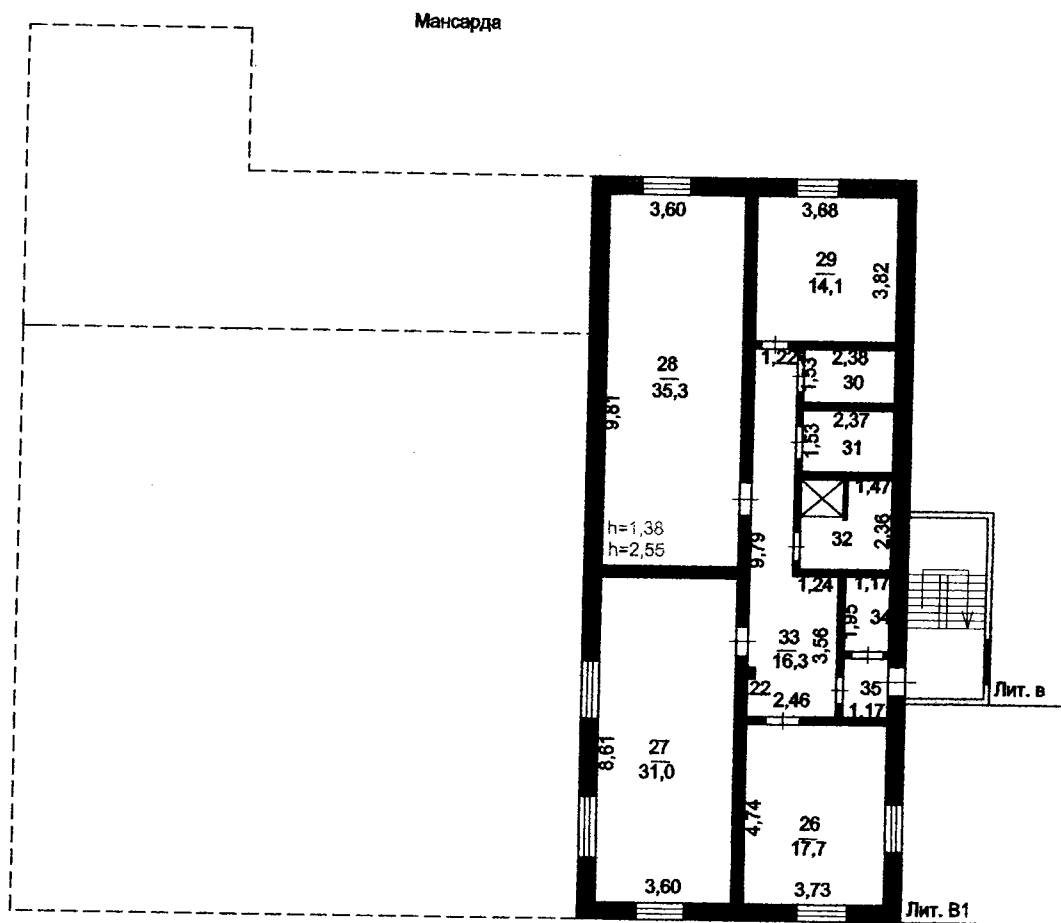

Масштаб 1:200

КОПИЮ ПРОИЗВЕЛ
 «16» 04 2080 г.
 Исполнитель *А.И.И.*
 Проверил *И.И.И.*

I. Сведения о правообладателях

| № п/п | Субъект права: для граждан - фамилия, имя, отчество, паспорт, ИНН; для юридических лиц - наименование по уставу | Документы, подтверждающие право собственности, владения, пользования | Доля (часть, литера) |
|-------|---|--|----------------------|
| 1 | 2 | 3 | 4 |
| | | | |

II. Экспликация к поэтажным планам

| № и литера на плане | Этаж | № помещения | № на плане | Назначение частей помещения | Общая площадь (кв.м) | Высота (м) | Примечание |
|----------------------------|------|-------------|------------|-----------------------------|----------------------|------------|------------|
| 1 | 2 | 3 | 4 | 5 | 6 | 7 | 8 |
| В | 1 | | 16 | гараж | 66,9 | 4,20 | |
| В | | | 17 | склад | 5,0 | | |
| В | | | 18 | склад | 3,9 | | |
| В | | | 19 | тамбур | 1,8 | | |
| В | | | 20 | туалет | 1,3 | | |
| В | | | 21 | склад | 1,9 | | |
| В | | | 22 | склад | 4,0 | | |
| В | | | 23 | коридор | 7,5 | | |
| В | | | 24 | раздевалка | 16,5 | | |
| ВЗ | | | 25 | гараж | 61,8 | 2,30 | |
| В1 | 2 | | 26 | кабинет | 17,7 | | |
| В1 | | | 27 | кабинет | 31,0 | 2,00 | |
| В1 | | | 28 | кабинет | 35,3 | | |
| В1 | | | 29 | кабинет | 14,1 | | |
| В1 | | | 30 | помещение | 3,6 | | |
| В1 | | | 31 | туалет | 3,6 | | |
| В1 | | | 32 | душевая | 5,6 | | |
| В1 | | | 33 | коридор | 16,3 | | |
| В1 | | | 34 | помещение | 2,3 | | |
| В1 | | | 35 | тамбур | 1,8 | | |
| Итого по помещению: | | | | | 301,9 | | |

III. Техническое описание помещения

Год постройки здания 1996

Этажность здания 2

Физический износ здания 9%

| № п/п | Наименование конструктивного элемента | Описание элемента (материал, конструкция, или система, отделка и прочее) |
|-------|---------------------------------------|--|
| 1 | Фундамент | |
| 2 | Стены | свайные, железобетонный ростверк |
| 3 | Перекрытия | кирпичные |
| 4 | Кровли | железобетонное мягкая кровля |



IV. Стоимость помещения

Балансовая стоимость (для юридических лиц) _____ руб.

Инвентаризационная стоимость на дату составления паспорта (для физических лиц) _____ руб.

Комментарии (особые отметки)

Справка об остаточной балансовой стоимости объекта не предоставлена.

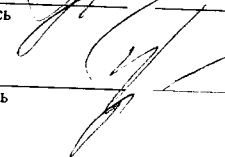
| | | |
|--|--|---|
| Паспорт составлен | _____ | 26 апреля 2010 г. |
| Исполнил |  | Макимова И.Н. Фамилия, имя, отчество |
| Проверил |  | Гусева Т.Д. Фамилия, имя, отчество |
| Руководитель комплексной производственной группы Дмитровского филиала ГУП МО "МОБТИ" |  | Гусева Т.Д. Фамилия, имя, отчество |
| Дата выдачи | "27" "апреля" | 2010 г. |

... (1-111)) ЛИСТАХ.
Руководитель комплексной
производственной группы
Дмитровского филиала
ГУП МО «МОБИЛЬ»
Гусева Т.Д.
М.П.

