



РОССИЙСКАЯ ФЕДЕРАЦИЯ

КРАСНОЯРСКИЙ КРАЙ

г. Минусинск

Муниципальное унитарное
предприятие города Минусинска
«Земли города»

662606 г. Минусинск, ул. Народная, 64

т.4-15-31, e-mail: zemli_minusinsk@mail.ru

исх.№ 312 от 23.05.2013

СПРАВКА

о технических характеристиках объекта недвижимости

Выдана Минусинское отделение №181 ОАО "Сбербанка России"

(Ф.И.О. или полное наименование юридического лица)

о том, что объект недвижимости: нежилое помещение

(наименование)

расположенный по адресу (местоположение): _____

Красноярский край, г. Минусинск, ул. Абаканская, д. 46, пом. 1

на дату обследования _____

29 апреля 2013

имеет следующие характеристики

строительный объем _____

кв.м.

в том числе _____

куб.м.

общая площадь _____

кв.м

166,7

в том числе конторская _____

кв.м.

138,9

И.о. директора МУП «Земли города» _____



С.В. Пидакова

исполнитель:

Пидакова С.В.

тел.4-15-31

План 1 этажа

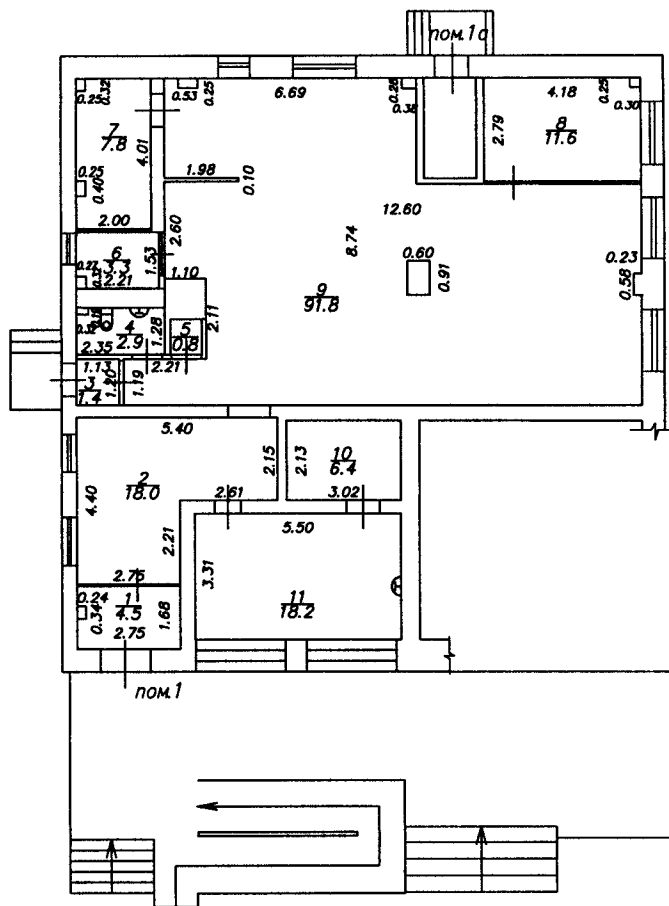

		поэтажный план на нежилое помещение			
И.о. директора	Н.А. Чупракова	Россия, Красноярский край, г. Минусинск, ул. Абаканская, д.46, пом.1	масштаб	лист	листов
Исп.	С.В. Пидакова		1:200	1	1
29.04.2013		Минусинск 2013	МУП «Земли города»		

ЭКСПЛИКАЦИЯ

нежилого помещения, расположенного по адресу: *г. Минусинск, ул. Абаканская, д. 46, пом. 1*

Этаж, тип этажа	Номер помещения	Номер комнаты	Наименование частей помещения	Площадь по внутреннему обмеру									внутренняя высота помещения		
				Общая площадь	лечебно-санаторная	служебно-подсобная	бытового обслуживания	учебная	торговая	коммуникационная	канторская	культ.-просветит.		Площадь балконов, лоджий, веранд, террас	лечебно-санаторная
1	1	1	<i>тамбур</i>	4,5		4,5									2,50
		2	<i>зона самообслуживания</i>	18,0							18,0				2,50
		3	<i>тамбур</i>	1,4		1,4									2,50
		4	<i>сан. узел</i>	2,9		2,9									2,50
		5	<i>куин</i>	0,8		0,8									2,50
		6	<i>касса с дискретной зоной</i>	3,3							3,3				2,50
		7	<i>касса с дискретной зоной</i>	7,8							7,8				2,50
		8	<i>кабинет руководителя</i>	11,6							11,6				2,50
		9	<i>зал</i>	91,8							91,8				2,50
		10	<i>тех. комната</i>	6,4							6,4				2,50
		11	<i>комната персонала</i>	18,2		18,2									2,50
			Всего:	166,7		27,8					138,9				