



**АВТОНОМНАЯ НЕКОММЕРЧЕСКАЯ ОРГАНИЗАЦИЯ  
«ЦЕНТР НАУЧНЫХ ИССЛЕДОВАНИЙ И ЭКСПЕРТИЗЫ»  
АНО «ЦНИЭ»**

124498, г. Москва, Зеленоград, корп. 410 E-mail: main@cniie.ru, ano\_cnie@mail.ru www.cniie.ru www.cnie.spb.ru  
Тел./Факс (499) 736-8160, (905) 785-5729  
191040, г. Санкт-Петербург, Лиговский пр., д.74, оф.508 E-mail: spb@cniie.ru cniie\_spb@mail.ru  
Тел./Факс (812)925-1885, (911)925-1885, (812)779-1221

**ЗАКЛЮЧЕНИЕ СПЕЦИАЛИСТА № СГО-12-22-289**

**Независимое автотехническое исследование автомобиля Hyundai Accent,  
государственный регистрационный знак Р 641 НВ 98,  
VIN X7MCF41GP8M163533**

**На основании Договора № 001/06/2022 от 06 июня 2022г., заключенного  
между ООО «СпецСтойанка» и АНО «ЦНИЭ»**

**г. Санкт-Петербург – 2022 г.**

## I. ВВОДНАЯ ЧАСТЬ

<b>Задачи внесудебной (судебной) экспертизы</b>	Независимое автотехническое исследование
<b>Сведения о Заказчике</b>	ООО «СпецСтоянка»
<b>Объект исследования</b>	Автомобиль Hyundai Accent, государственный регистрационный знак Р 641 НВ 98, VIN X7MCF41GP8M163533
<b>Основание производства исследования</b>	Договор № 001/06/2022 от 06 июня 2022г., заключенный между ООО «СпецСтоянка» и АНО «ЦНИЭ»
<b>Сведения об экспертном учреждении</b>	<p><b>Полное наименование:</b> Автономная некоммерческая организация «Центр научных исследований и экспертизы»</p> <p><b>Сокращенное наименование:</b> АНО «ЦНИЭ»</p> <p><b>Основные виды деятельности организации:</b> Проведение судебных и внесудебных экспертных исследований.</p> <p><b>Юридический адрес:</b> г. Москва, Зеленоград, корп. 410</p> <p><b>Адрес обособленного подразделения:</b> г. Санкт-Петербург, Лиговский пр., д.74, оф.508</p>
<b>Сведения о специалистах</b>	<p>Руководителем экспертного учреждения было принято решение о достаточности привлечения к данному исследованию одного специалиста, обладающего необходимыми специальными познаниями в затронутой области экспертной деятельности.</p> <p>Эксперт-оценщик, Эксперт-техник, Эксперт-трасолог/автотехник АНО «ЦНИЭ» Борисов Евгений Владимирович.</p> <p><u>Диплом:</u> Регистрационный номер АДФ/302 от 30 июня 2007г. Санкт-Петербургский государственный архитектурно-строительный университет. Диплом ВСГ 0314469 квалификация инженер по специальности «Организация и безопасность движения».</p> <p><u>Диплом о профессиональной переподготовке</u> ПП №820528 с 15 февраля 2007 года по 10 сентября 2007 года в Санкт-Петербургском государственном архитектурно-строительном университете по программе «Эксперт по анализу дорожно-транспортных происшествий». Регистрационный номер 125</p> <p><u>Свидетельство о повышении квалификации</u> в Санкт-Петербургском Государственном Архитектурно-Строительном Университете по программе «Эксперт</p>

	<p>по расследованию и реконструкции ДТП»          Регистрационный номер 90 от 15 ноября 2010  <u>Диплом о профессиональной переподготовке</u> ПП №002393 с 10 сентября 2013 года по 23 декабря 2013 года в Санкт-Петербургском государственном архитектурно-строительном университете по программе «Эксперт-техник по технической экспертизе транспортных средств».</p> <p><u>Аттестован</u> в соответствии с Протоколом заседания Межведомственной аттестационной комиссии для проведения профессиональной аттестации экспертов-техников, осуществляющих независимую техническую экспертизу транспортных средств от 26 февраля 2014 года №2, <u>включен в государственный реестр экспертов-техников №1390</u></p> <p><u>Диплом о профессиональной переподготовке</u> 14 №007932 с 25 сентября 2012 года по 20 марта 2014 года в Федеральном государственном бюджетном образовательном учреждении высшего профессионального образования «Санкт-Петербургский государственный экономический университет» - Высшая экономическая школа СПбГЭУ по программе «Оценка стоимости предприятия (бизнеса)». Регистрационный номер N 0061. Государственная аттестационная комиссия решением от 20 марта 2014 года удостоверяет право (соответствие квалификации) Борисова Евгения Владимировича на ведение профессиональной деятельности в сфере оценки стоимости предприятия (бизнеса).</p> <p><u>Удостоверение о повышении квалификации</u> ФБУ РФЦСУ при МЮ РФ по экспертной специальности 13.4 «Исследование транспортных средств в целях определения стоимости восстановительного ремонта и оценки». Регистрационный номер 0542 от 18 октября 2019</p> <p>Стаж работы по специальности 15 лет, в том числе экспертом 15 лет.</p>
<p><b>Начало производства исследования</b></p>	<p><b><u>в 10 ч 00 мин 13 ноября 2022 г.</u></b></p>
<p><b>Окончание производства исследования</b></p>	<p><b><u>в 18 ч 00 мин 23 декабря 2022 г.</u></b></p>

<b>Вопросы, поставленные на экспертное исследование</b>	1. Какова стоимость годных остатков транспортного средства Hyundai Accent, г.р.з. Р 641 НВ 98, VIN X7MCF41GP8M163533?
<b>Место проведения исследования</b>	Натурный осмотр по адресу: Ленинградская область, Ломоносовский район, деревня Владимировка, улица Березовая, д. 12А  Камеральная обработка данных: Офисное помещение АНО «ЦНИЭ» по адресу: г. Санкт-Петербург, Лиговский пр., д.74, оф.508

#### **Руководящая законодательная и нормативно-техническая документация**

1. ФЗ № 138 от 14.11.2002 года «Гражданский процессуальный кодекс Российской Федерации».
2. Федеральный закон от 31.05.2001 N 73-ФЗ "О государственной судебно-экспертной деятельности в Российской Федерации".
3. Методические рекомендации по проведению судебных автотехнических экспертиз и исследований колесных транспортных средств в целях определения размера ущерба, стоимости восстановительного ремонта и оценки (Печатается по решению Научно-методического совета ФБУ РФЦСЭ при Минюсте России) Москва 2018 год.
4. Среднестатистические данные, полученные экспертным путем, о стоимости нормочаса, запасных частей и материалов (опросные листы, прайс-листы, информационные письма, данные всемирной сети Интернет и т.д.).
5. Справочники, электронные издания по нормативам, предусмотренным заводом изготовителем, специализированные программы по идентификации комплектующих предмета экспертизы.
6. Audaweb – программный продукт и база данных для составления ремонтных калькуляций на автотехнические транспортные средства, разработанный компанией Audatex GmbH. Сертификат №2625854/10.

#### **Методы исследований:**

1. Метод определения рыночной стоимости ТС, основанный на исследовании ограниченного рынка КТС.
2. Расчетный метод определения стоимости годных остатков ТС.

## II. ИССЛЕДОВАНИЕ

### Описание объекта:

Марка, модель:	Hyundai Accent
Год выпуска:	2008
VIN номер :	X7MCF41GP8M163533
Регистрационный знак:	P 641 НВ 98
Цвет:	СВЕТЛО-БЕЖЕВЫЙ
Пробег:	167903 км

Стоимость годных остатков может быть определена по данным специализированных торгов, осуществляющих открытую публичную реализацию поврежденных КТС без их разборки и вычленения годных остатков.

В отсутствие специализированных торгов допускается использование и обработка данных универсальных площадок (сайтов в информационно-телекоммуникационной сети Интернет) по продаже подержанных КТС, в том числе и в аварийном состоянии. Ценовые данные универсальных площадок могут быть использованы, если на них представлено не менее трех аналогичных КТС с примерно аналогичными повреждениями.

Так как в рамках производства исследования по оценке стоимости годных остатков, автомобиль задержан и находится на штрафной стоянке, заказчик проведения исследования не является собственником ТС, то определить стоимость годных остатков по данным специализированных торгов осуществляющих открытую публичную реализацию поврежденных КТС не представляется возможным.

Проводя анализ сравнительным методом, эксперту невозможно на основании представленных аналогов для продажи, определить их реальное техническое состояние и количество поврежденных элементов, а также произвести сопоставление с имеющимися на исследуемом автомобиле повреждениями, т.е. определить среднюю стоимость годных остатков а/м как единицы. На имеющихся на данный момент торговых площадках предоставленные для реализации автомобили можно сравнить только по внешним повреждениям, зафиксированным на общих фотоснимках, так как информация о полном перечне поврежденных деталей на данных сайтах не предоставлена. Следовательно, стоимость и количество оставшихся неповрежденных деталей рассматриваемого ТС не будет совпадать со средней стоимостью и количеством оставшихся исправных деталей аналогичного поврежденного ТС.

Следовательно, определить стоимость годных остатков возможно только расчетным методом.

**Определение стоимости годных остатков расчетным методом:**

Под годными остатками поврежденного АМТС понимаются исправные, имеющие остаточную стоимость его детали, узлы и агрегаты, годные к дальнейшей эксплуатации, которые можно демонтировать с поврежденного АМТС и реализовать.

Следует предполагать, что при этом должны соблюдаться требования законодательства в части:

- изменения права собственности на транспортное средство, к которому относятся демонтированные составные части;
- экологической безопасности и организационных процедур в соответствии с Федеральным законом от 24.06.1998 № 89-ФЗ «Об отходах производства и потребления»;
- процесса реализации годных остатков как процедуры по их отчуждению и с точки зрения соблюдения налогового законодательства.

К годным остаткам могут быть отнесены:

- рама (подрамники), навесные составные части кузова в сборе: капот, двери, крышка багажника (дверь задка), детали оперения (крылья съемные), а также бамперы (передний и задний), стекло проемов окон;
- составные части привода и ходовой части (двигатель, коробка передач, мосты и т.д.) КТС;
- шины пневматические в комплекте на два или четыре колеса, эксплуатация которых допускается действующими нормами и правилами, колеса в сборе;
- приборы и оборудование КТС.

Узлы, агрегаты, приборы и оборудование следует считать работоспособными при выполнении нижеперечисленных условий, если иное не будет установлено их диагностикой или дефектовкой:

- они расположены вне зоны аварийного контакта;
- они не имеют следов аварийного контакта и ремонтных воздействий;
- отсутствуют признаки технической неисправности или неработоспособности, например, в виде подтеков рабочих жидкостей, ощутимых недопустимых люфтов в соединении и т.д.

К годным остаткам не могут быть отнесены составные части:

- демонтаж которых требует работ, связанных с применением газосварочного и электродугового резания;
- имеющие изменения конструкции, формы, нарушения целостности, не предусмотренные изготовителем КТС (например, дополнительные отверстия и вырезы для крепления несерийного оборудования);

- подвергавшиеся ранее ремонтным воздействиям (например, правке, рихтовке, шпатлеванию и т.д.);
- влияющие на безопасность дорожного движения. Номенклатура таких составных частей приведена в приложении 2.6 Методических рекомендаций.
- имеющие коррозионные повреждения;
- требующие ремонта.

Расчет стоимости годных остатков расчетным методом вне сферы применения законодательства об ОСАГО определяется с учетом затрат на их демонтаж, дефектовку, хранение и продажу по формуле:

$$C_{ГО} = C_{кТС} \cdot K_3 \cdot K_в \cdot K_{оп} \cdot \sum_{i=1}^n \frac{C_i}{100\%}, \text{ руб.},$$

где  $C_{кТС}$  – стоимость КТС в неповрежденном виде на момент определения стоимости годных остатков;

$K_3$  – коэффициент, учитывающий затраты на разборку, дефектовку, хранение, продажу;

$K_в$  – коэффициент, учитывающий срок эксплуатации КТС на момент повреждения и спрос на его неповрежденные детали;

$K_{оп}$  – коэффициент, учитывающий объем (степень) механических повреждений автомобиля;

$C_i$  – процентное соотношение (вес) стоимости неповрежденных составных частей к стоимости КТС,%. Определяется согласно таблицам 1, 2, 3 приложения 2.10;

$n$  – количество неповрежденных составных частей.

#### **Определение рыночной стоимости ТС ( $C_{кТС}$ ):**

Расчет рыночной стоимости КТС ( $C_{кТС}$ ) производится по формуле:

$$C_{кТС} = C_{ср} \left( 1 \pm \left( \frac{П_п}{100} \right) \pm \left( \frac{П_э}{100} \right) \right) + C_{доп}$$

где:  $C_{ср}$  – средняя цена КТС, руб.;

$П_п$  – процентный показатель корректировки средней цены КТС по пробегу, %;

$П_э$  – процентный показатель корректировки средней цены КТС в зависимости от условий эксплуатации, %;

$C_{доп}$  – дополнительное увеличение (уменьшение) стоимости в зависимости от его комплектности, комплектации, наличия повреждений и факта их устранения, обновления составных частей, руб.

### **Определение Ср:**

Определение средней рыночной цены при оценке КТС может быть осуществлено различными методами, в зависимости от имеющихся исходных данных.

Эксперт должен применить тот метод расчета, который обеспечит максимально объективный и точный результат при имеющихся исходных данных и возможностях для исследования.

По мере приоритетности методы расчета располагаются в следующей последовательности:

1. Метод расчета, основанный на применении отечественных ценовых справочников, содержащих среднерыночные цены КТС, в том числе и по исследуемому (оцениваемому) КТС.

Приоритетность метода справочных данных обусловлена объективностью расчетов, основанных на математической обработке совокупности цен всех КТС, как исследуемой модификации, моделей и марок

2. Метод расчета, основанный на исследовании экспертом ограниченного рынка КТС.

В качестве исследуемой базы применяются цены идентичных КТС в регионе, ограниченной выборкой, сделанной экспертом.

3. Методы расчета, основанные на частичном применении отечественных справочных данных. Могут использоваться ценовые данные исследуемого КТС и КТС аналога (например, цена нового исследуемого КТС и соотношение справочных цен аналогичного КТС, но такого же года изготовления, как оцениваемый, к цене нового).

Суть использования методов, основанных на ценовых данных аналогичных КТС, заключается в том, что падение стоимости исследуемого и аналогичного КТС в зависимости от срока эксплуатации описываются схожими математическими зависимостями.

4. Методы расчета, основанные на применение средних рыночных цен аналогичных КТС в РФ.

5. Метод расчета, в основе которого лежит затратный подход к оценке, как совокупности затрат на всем этапе от приобретения подержанного исследуемого (оцениваемого) КТС в стране-экспортере до его продажи в регионе РФ.

Принимая во внимание что на момент проведения исследования, справочники цен на подержанные КТС, апробированные и прошедшие валидацию в РФЦСЭ, что предусмотрено 3 частью, пунктом 3.4 методики), отсутствуют, то в соответствии с 3 частью, пунктом 3.5 методики, применяется метод исследования ограниченного рынка.



Исследовались цены предложения на идентичные автомобили:

- a. Марка модель – Hyundai Accent;
- b. Год выпуска – 2008 год;
- c. Тип двигателя – бензиновый;
- d. Коробка передач – МКПП.
- e. Объем двигателя – 1.5 л.;
- f. Мощность двигателя – 102 л.с..

По причине отсутствия нужного количества объявлений о продаже идентичных автомобилей в Санкт-Петербурге и Ленинградской области, принято решение об увеличении границ рынка поиска объявлений.

Принимая во внимание отсутствие информации о датах производства идентичных автомобилей, датами производства принято 1 января года выпуска.

Результаты исследования сведены в нижеприведенную таблицу.

фактор	Объект Экспертизы	ТС 1	ТС 2	ТС 3	ТС 4	ТС 5
Марка, модель	Hyundai Accent	Hyundai Accent	Hyundai Accent	Hyundai Accent	Hyundai Accent	Hyundai Accent
Местонахождение	СПб	Московская обл.	Брянская обл.	Московская обл.	Ленинградская обл.	СПб
Дата предложения	17.12.2022	17.12.2022	17.12.2022	17.12.2022	17.12.2022	17.12.2022
Пробег	167903	168700	195835	153000	191000	208312
Год выпуска	01.01.2008	01.01.2008	01.01.2008	01.01.2008	01.01.2008	01.01.2008
Срок эксплуатации	14,97	14,97	14,97	14,97	14,97	14,97
Среднегодовой пробег	11,22	11,27	13,08	10,22	12,76	13,92
Запрошенная продавцом стоимость, руб.		280000	280000	290000	269000	260000
Источник информации		<a href="https://www.avito.ru/korolev/avtomobili/hyundai_accent_2008_2528533930">https://www.avito.ru/korolev/avtomobili/hyundai_accent_2008_2528533930</a>	<a href="https://www.avito.ru/putevka/avtomobili/hyundai_accent_2008_2694562895">https://www.avito.ru/putevka/avtomobili/hyundai_accent_2008_2694562895</a>	<a href="https://www.avito.ru/razvilka/avtomobili/hyundai_accent_2008_2645258777">https://www.avito.ru/razvilka/avtomobili/hyundai_accent_2008_2645258777</a>	<a href="https://www.avito.ru/pikalevo/avtomobili/hyundai_accent_2008_2495345793">https://www.avito.ru/pikalevo/avtomobili/hyundai_accent_2008_2495345793</a>	<a href="https://www.avito.ru/sankt-peterburg_kronstadt/avtomobili/hyundai_accent_2008_2671894651">https://www.avito.ru/sankt-peterburg_kronstadt/avtomobili/hyundai_accent_2008_2671894651</a>

Имеющиеся отдельные отличия в комплектации КТС принимаются экспертом как фактор, влияющий на срок позиционирования КТС на рынке, а не на его цену.

Средняя рыночная цена предложений к продаже КТС определяется по формуле:

$$C_{\text{пред}} = \frac{\sum C_i}{i} = \frac{280000 + 280000 + 290000 + 269000 + 260000}{5} = 275800 \text{ [руб]}$$

где  $C_i$  – цена предложения к продаже  $i$ -го КТС;  
 $i$  – количество предложений.

Оценивается разброс цен предложения относительно рассчитанного выше среднего значения. Разброс не должен превышать 20%:

$$\left( \frac{|C_i - C_{\text{пред}}(\text{пред})|}{C_{\text{пред}}(\text{пред})} \right) \times 100\% \leq 20,0\%$$

Проверка максимальной стоимости предложения:

$$\left( \frac{|290000 - 275800|}{275800} \right) \times 100\% = 5,15\% < 20,0\%$$

Проверка минимальной стоимости предложения:

$$\left( \frac{|260000 - 275800|}{275800} \right) \times 100\% = 5,73\% < 20,0\%$$

Таким образом, установлено, что разброс цен в выборке относительно средней цены предложения не превышает 20%.

Поскольку в используемой выборке идентичных КТС использовались цены предложений к продаже, то для приведения к средней рыночной цене покупки применяется коэффициент торга КТС, значение которого находится в интервале 0,91–0,99.

Значение средней рыночной цены оцениваемого КТС составит:

$$C_{\text{СР}} = C_{\text{ПРЕД}} \cdot K_{\text{Т}}$$

$$C_{\text{СР}} = 275800 \cdot 0,95 = 262010 \text{ руб.}$$

**Определение П<sub>ср</sub>:**

Среднее значение (П<sub>ср</sub>) среднегодовых пробегов КТС в выборке:

$$P_{\text{ср}} = \frac{\sum P_{\text{ср}i}}{i} = \frac{11,27 + 13,08 + 10,22 + 12,76 + 13,92}{5} = 12,25 [\text{руб}]$$

Среднегодовой пробег оцениваемого автомобиля Hyundai Accent на дату ДТП, составляет 11,22 тыс. км.

Отклонение среднегодового пробега оцениваемого КТС (11,22 тыс. км) от среднего значения среднегодовых пробегов КТС (12,25 тыс. км) в выборке в процентном отношении составляет 8,43 %:  
 $(12,25 - 11,22) \cdot 100\% / 12,25 = 8,43 \%$

Нормативный пробег автомобиля Hyundai Accent составляет:

$$18,02 \cdot 1,16 = 20,90 \text{ тыс. км.}$$

где:

18,02 тыс. км – среднегодовой пробег оцениваемого автомобиля Hyundai Accent с соответствующим сроком эксплуатации (часть 1, приложение 1.5, таблица 1);

(Срок эксплуатации - 14,97 лет, длина автомобиля - 4,235 м, таким образом рассчитывается пробег в интервалах до 5 лет; от 5 лет до 12 лет и от 12 лет до 14,97 года. итого среднегодовой пробег составляет:  $(5 \cdot 19,5 + (12 - 5) \cdot 17,6 + (14,97 - 12) \cdot 16,5) / 14,97 = 18,02 \text{ т.км}$

1,16 – повышающий коэффициент для городских агломераций с населением более 1 млн. человек (часть 1, приложение 1.5, таблица 1), примечание 2).

Числовое значение корректировки по пробегу, определенная в сопоставлении с пробегами идентичных ТС (8,43%), не может превышать максимального значения, предусмотренных таблицами приложения 3.2 «Корректировка средней цены КТС в зависимости от пробега» к части III Методических рекомендаций (часть III, п. 3.2), согласно данной таблице модуль максимального значений составляет 9 %.

$$P_n = 8,43 \%$$

**Определение P<sub>э</sub>:**

Поскольку факторов, дополнительное увеличение (уменьшение) стоимости КТС в зависимости от условий эксплуатации, не установлено, то значение –

$$P_э = 0$$

**Определение C<sub>доп</sub>:**

Поскольку факторов, дополнительное увеличение (уменьшение) стоимости КТС в зависимости от его комплектности, комплектации, наличия повреждений, требующих восстановительного ремонта, обновления составных частей, не установлено, то значение – C<sub>доп</sub> = 0

Подставив полученные значения в формулу (1) расчета рыночной стоимости, получим следующий результат:

$$C_{\text{КТС}} = C_{\text{ср}} \left( 1 \pm \left( \frac{P_n}{100} \right) \pm \left( \frac{P_э}{100} \right) \right) + C_{\text{доп}}$$

$$C_{\text{КТС}} = 262010 * (1 + (8,43/100) + (0/100)) + 0 = 284097,44 \text{ рублей.}$$

**Определение C<sub>и</sub>:**

В процессе осмотра автомобиля (фото 1-6), установлены следующие повреждения и дефекты эксплуатации, влияющие на коэффициент C<sub>и</sub>:

Наименование з/ч	Повреждение по результату осмотра
Стекло ветрового окна	Разбито
Крышка багажника	Коррозия
Зеркало правое	Разбито



фото 1



фото 2



фото 3



фото 4



фото 5



фото 6

Процентное соотношение стоимости не поврежденных деталей определяется согласно таблице.

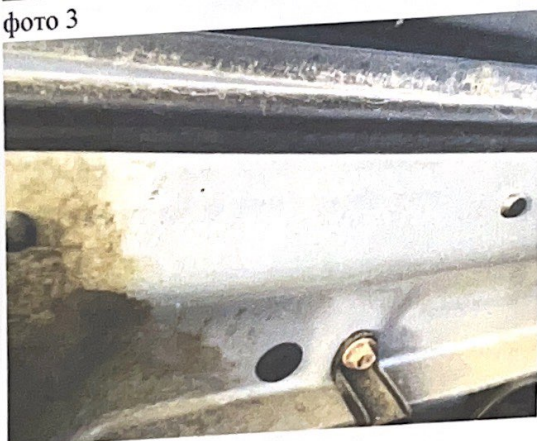
		СИ Объект экспертизы
Кузовные детали, экстерьер, интерьер, в т.ч.:		50
передняя часть		14
Капот	1,9	1,9
Крыло переднее левое	0,8	0,8
Крыло переднее правое	0,8	0,8
Бампер передний (в сборе с усилителем, накладками и молдингами, спойлером)	1,9	1,9
Решетка (облицовка) радиатора	0,8	0,8
Лонжерон передний левый*	0,8	-
Лонжерон передний правый*	0,8	-
Брызговик крыла передний левый*	1,4	-
Брызговик крыла передний правый*	1,4	-
Стекло ветрового окна	1,7	0
Рамка радиатора*	1,4	-
Щиток передка*	0,3	-
Задняя часть		12
Бампер задний	1,6	1,6
Крыло заднее левое (боковина) в сборе с арками*	2,1	-
Крыло заднее правое (боковина) в сборе с арками*	2,1	-
Стекло окна задка	1,9	1,9
Панель задка*	0,8	-

Пол багажника*	0,8	-
Облицовки багажника	1,1	1,1
Крышка багажника (дверь задка)	1,6	0
<b>Средняя часть</b>	<b>24</b>	
Передняя стойка лев боковины*	1,4	-
Передняя стойка прав боковины*	1,4	-
Средняя стойка лев боковины с порогом и частью пола *	1,4	-
Средняя стойка прав боковины с порогом и частью пола *	1,4	-
	2,5	2,5
Облицовки стоек боковины, порогов, уплотнители, центральная консоль, противосолнечные козырьки, плафоны освещения, коврики пола, зеркало заднего вида		
Дверь передняя левая с арматурой	1,9	1,9
Дверь передняя правая с арматурой	1,9	1,9
Дверь задняя левая с арматурой	1,9	1,9
Дверь задняя правая с арматурой	1,9	1,9
<i>в т.ч. арматура двери пер лев (за 1 дверной комплект)</i>	0,5	
<i>в т.ч. арматура двери пер прав (за 1 дверной комплект)</i>	0,5	
<i>в т.ч. арматура двери зад лев (за 1 дверной комплект)</i>	0,5	
<i>в т.ч. арматура двери зад прав (за 1 дверной комплект)</i>	0,5	
Сиденья (все)	1,1	1,1
Панель крыши в сб. поперечинами и верх, частями стоек*	2,7	-
<i>в т.ч. обивка панели крыши</i>	0,8	0,8
	2,5	2,5
Панель приборов в сборе с щитком приборов, решетками, вещевым ящиком, карманами и т.д.		
Ремень безопасности передний левый*	0,3	-
ремень безопасности передний правый*	0,3	-
Подушка безопасности пассажирская*	0,6	-
Рама	0	0
<b>Двигатель, навесное оборудование составные части системы охлаждения, впускной и выпускной системы</b>		
Двигатель в сборе с навесным оборудованием	10,7	10,7
Двигатель в сборе без навесного оборудования	4,9	
<i>в т.ч. клапанная крышка</i>	0,5	
<i>в т.ч. масляный поддон</i>	0,5	
<i>в т.ч. блок цилиндров</i>	2,2	
Дроссельный узел в сборе с заслонкой, клапаном и датчиком	1,4	
Генератор	0,8	
Коллектор впускной	0,5	
Коллектор выпускной	0,5	
Радиатор охлаждения в сборе с кожухами, вентилятором	0,8	
Стартер	0,5	
Короб воздушного фильтра с патрубками	0,5	
Выпускной тракт в сборе	0,8	
Турбокомпрессор (турбонагнетатель)		
Интеркулер		
<b>Топливная система</b>	<b>2,5</b>	<b>2,5</b>
Бак топливный	0,7	
Система подачи топлива	1,8	
<b>Трансмиссия</b>	<b>4,5</b>	<b>4,5</b>
Усреднённый показатель с учётом всех возможных вариантов трансмиссии	4,5	
<b>Подвеска</b>	<b>10</b>	<b>10</b>

Подвеска передняя в сборе с поперечиной	5,5	
Подвеска задняя в сборе с поперечиной	4,5	
<b>Рулевое управление*</b>	<b>3</b>	<b>-</b>
Рулевая колонка в сборе с валом*	0,5	-
Насос ГУР*	0,8	-
Рулевой механизм*	1,2	-
Рулевое колесо в сборе с подушкой безопасности*	0,5	-
в т.ч.: подушка безопасности водительская*	0,3	-
<b>Тормозная система*</b>	<b>3,5</b>	<b>-</b>
Главный тормозной цилиндр*	0,5	-
Тормозной механизм пер лев колеса*	0,5	-
Тормозной механизм пер прав колеса*	0,5	-
Тормозной механизм зад лев колеса*	0,5	-
Тормозной механизм зад прав колеса*	0,5	-
Ручной (ножной) тормоз*	0,3	-
Блок управления АБС*	0,7	-
<b>Электрооборудование</b>	<b>13,6</b>	
Провода свечные с катушками (комплект)	0,5	0,5
Монтажный блок	0,5	0,5
Блок управления двигателем	1	1
Фонарь зад лев	0,5	0,5
Фонарь зад прав	0,5	0,5
Зеркало заднего вида лев	0,8	0,8
Зеркало заднего вида прав	0,8	0
Блок отопителя салона в сборе (корпус, двигатель, радиаторы)	2,1	2,1
Насос кондиционера	0,5	0,5
Конденсатор в сборе с осушителем, кожухом, вентилятором, трубками	0,6	0,6
Фара лев	1,1	1,1
Фара прав	1,1	1,1
Жгут проводов ДВС	0,9	0,9
Жгут проводов панели приборов	0,8	0,8
Остальные жгуты проводов (все)	0,3	0,3
Фара противотуманная лев	0,8	
Фара противотуманная прав	0,8	
<b>Прочее, КТС без турбонаддува:</b>	<b>2,2</b>	<b>2,2</b>
	<b>СІ =</b>	<b>66,4</b>

\* К годным остаткам не относят составные части, относящиеся к разделам «Рулевое управление» и «Тормозная система», а также другие составные части, указанные в пункте 10.3 части 2 Методических рекомендаций.

### Определение Кз:

Коэффициент снижения стоимости годных остатков КТС, учитывающий затраты на разборку, дефектовку, хранение, продажу (КЗ) рекомендуется принимать равным 0,7.

### Определение Кв:

Величина коэффициента Кв, учитывающего срок эксплуатации КТС на момент определения стоимости годных остатков, а также спрос на не поврежденные детали, определяется согласно таблице.

Срок эксплуатации автомобиля, лет	Значение Кв
0-5 (включительно)	0,8
6-10 (включительно)	0,65
11-15 (включительно)	0,55
16-20 (включительно)	0,4
Более 20 лет	0,35

Принимая во внимание что срок эксплуатации КТС составляет 14,97 года, следовательно, принимаем  $K_v=0,55$

### Определение Коп:

Величина коэффициента, учитывающего объем (степень) механических повреждений автомобиля (Коп), определяется согласно таблице.

Величина коэффициента Коп.

Объем механических повреждений	Соотношение стоимости неповрежденных элементов к стоимости КТС, С <sub>1</sub> , %	Значение коэффициента, учитывающего объем механических повреждений Коп
Незначительный	80 - 100	0,9 - 1
	60 - 80	0,8 - 0,9
Средний	40 - 60	0,7 - 0,8
	20 - 40	0,6 - 0,7
Значительный	0 - 20	0,5 - 0,6

На основании полученного значения С<sub>1</sub>, принимаем Коп = 0,8320

В результате  $S_{го} = 284097,44 \times 0,7 \times 0,55 \times 0,8320 \times 0,664 = 60425,39$  руб.

### III. ВЫВОДЫ

1. Какова стоимость годных остатков транспортного средства Hyundai Accent, г.р.з. Р 641 НВ 98, VIN X7MCF41GP8M163533?

Стоимость годных остатков транспортного средства Hyundai Accent, г.р.з. Р 641 НВ 98, VIN X7MCF41GP8M163533 составляет 60400 рублей.

Специалист АНО «ЦНИЭ»

Е.В. Борисов

ПОДПИСЬ СПЕЦИАЛИСТА УДОСТОВЕРЯЮ

Руководитель АНО «ЦНИЭ» по СЗФО

Д.А. Николаев

### IV. ПРИЛОЖЕНИЯ - Документы специалиста

  
МИНИСТЕРСТВО ЮСТИЦИИ РОССИЙСКОЙ ФЕДЕРАЦИИ  
**СВИДЕТЕЛЬСТВО**  
о государственной регистрации некоммерческой организации

Автономная некоммерческая организация  
«ЦЕНТР НАУЧНЫХ ИССЛЕДОВАНИЙ И ЭКСПЕРТИЗ»  
124498, г. Москва, Зеленоград, корпус 410

Решением о государственной регистрации некоммерческой организации при создании принято 15 октября 2010 г. Главным управлением Министерства юстиции Российской Федерации по Москве.

Записи о некоммерческой организации внесены в Единый государственный реестр юридических лиц 21 октября 2010 г. за основным государственным регистрационным номером:

11107790903100210

Начальник Главного управления  
Министерства юстиции  
Российской Федерации по Москве  
В.В. Демидов

Учетный № 9171140513331

Дата выдачи 23 октября 2010 г.

  
ПРАВИТЕЛЬСТВО МОСКВЫ  
КОМИТЕТ ОБЩЕСТВЕННЫХ СВЯЗЕЙ ГОРОДА МОСКВЫ  
РЕГИСТРАЦИОННОЕ СВИДЕТЕЛЬСТВО

участника Реестра негосударственных некоммерческих организаций, взаимодействующих с органами исполнительной власти города Москвы

Настоящим подтверждается, что в соответствии со ст.10 Закона города Москвы от 12 июля 2006 г. N 38 «О взаимодействии органов государственной власти города Москвы с негосударственными некоммерческими организациями», на основании Постановления Правительства Москвы от 21 августа 2007 г. N 720-ПП «О реализации Закона города Москвы от 12 июля 2006 г. N 38 «О взаимодействии органов государственной власти города Москвы с негосударственными некоммерческими организациями» организация:

Автономная некоммерческая организация  
«ЦЕНТР НАУЧНЫХ ИССЛЕДОВАНИЙ И ЭКСПЕРТИЗ»  
основной государственный регистрационный номер 110779090903100210  
внесена в Реестр негосударственных некоммерческих организаций, взаимодействующих с органами исполнительной власти города Москвы.

Регистрационный номер: 11-0380      Дата: 250711

Председатель Комитета  
общественных связей города Москвы      А.В. Чистяков



 SOLERA | Audatex  
vehicle claims

**СЕРТИФИКАТ**  
№ 2625854 /10

АВТОНОМНАЯ НЕКОММЕРЧЕСКАЯ ОРГАНИЗАЦИЯ "ЦЕНТР НАУЧНЫХ ИССЛЕДОВАНИЙ И ЭКСПЕРТИЗ",  
НАУЧНЫХ ИССЛЕДОВАНИЙ И ЭКСПЕРТИЗЫ",  
Зеленоград, Москва г, РОССИЯ

является официальным поставщиком программного продукта и базы данных, разработанных компанией Audatex GmbH.

AudaPad Web

Идентификационные номера:  
420187

АВТОНОМНАЯ НЕКОММЕРЧЕСКАЯ ОРГАНИЗАЦИЯ "ЦЕНТР НАУЧНЫХ ИССЛЕДОВАНИЙ И ЭКСПЕРТИЗЫ" имеет право использования программного продукта и базы данных AudaPad Web для составления ремонтных калькуляций на автомобильные транспортные средства в порядке и на условиях, установленных Лицензионным Соглашением.

Срок действия Сертификата установлен согласно Лицензионному Соглашению с 18 Июня 2022 г. по 17 Июня 2023 г.

Правообладатель:  
Общество с ограниченной ответственностью «Аудатэкс»

  
Генеральный директор  
Комаров Е.А.



ИНГОССТРАХ

ДОГОВОР СТРАХОВАНИЯ ОТВЕТСТВЕННОСТИ ПРИ ОСУЩЕСТВЛЕНИИ ОЦЕНОЧНОЙ ДЕЯТЕЛЬНОСТИ

№ 433-052382/22 от «23» мая 2022 г.

Республика Москва

1. СТРАХОВАТЕЛЬ

2. СТРАХОВНИК

3. ПЕРИОД СТРАХОВАНИЯ

4. СТРАХОВАЯ СУММА

5. СТРАХОВАЯ ПРЕМИЯ

6. РЕТРОАКТИВНЫЙ ПЕРИОД

7. УСЛОВИЯ СТРАХОВАНИЯ

8. ОБЪЕКТ СТРАХОВАНИЯ

9. СТРАХОВОЙ СЛУЧАЙ

1.1. Автономная некоммерческая организация «Центр научных исследований и экспертизы» (ИНИ) 7757129243 г. Дзержинск, пер. 410

2.1. Страхователь - Клиника восстановительной медицины «Ингосстрах» (ИНМ) 7706542179 г. Москва, ул. Липовый лес, д. 12, стр. 2

3.1. С 08 июля 2022 года по 07 июля 2023 года, обе даты включительно, при условии оплаты страховой премии в размере 10 000 000 (Десять миллионов) рублей.

4.1. Страховая сумма (лимит ответственности) по настоящему Договору устанавливается в размере 5 000 000 (Пять миллионов) рублей.

5.1. Страховая премия устанавливается в размере 10 000 000 (Десять миллионов) рублей за период страхования. Оплата страховой премии производится единовременно платежом в размере 10 000 000 (Десять миллионов) рублей.

6.1. Страховой период закончен и завершается в соответствии с Правилами страхования в соответствии с условиями Договора.

7.1. Настоящий Договор заключен и действует в соответствии с Правилами страхования, утвержденными Советом директоров Страхователя.

8.1. Объектом страхования являются имущественные интересы Страхователя, связанные с его риском гражданской ответственности перед третьими лицами.

9.1. Страховой случай является возмещение убытков Страхователем.

Страхователь

Страхователь

10.1. Третьим лицом по настоящему Договору является: 10.1.1. Клиника, которая несет ответственность за выполнение работ по страхованию.

11.1. Страховое возмещение: 11.1.1. В случае наступления страхового случая, возмещается сумма, указанная в п.1.1. и п.2.1.

12.1. Возмещение в условиях настоящего Договора в период его действия могут осуществляться по условиям Договора.

13.1. Все изменения в условиях настоящего Договора в период его действия могут осуществляться по условиям Договора.

14.1. Все изменения в условиях настоящего Договора в период его действия могут осуществляться по условиям Договора.

15.1. Возмещение в условиях настоящего Договора в период его действия могут осуществляться по условиям Договора.

16.1. Возмещение в условиях настоящего Договора в период его действия могут осуществляться по условиям Договора.

17.1. Возмещение в условиях настоящего Договора в период его действия могут осуществляться по условиям Договора.

18.1. Возмещение в условиях настоящего Договора в период его действия могут осуществляться по условиям Договора.

19.1. Возмещение в условиях настоящего Договора в период его действия могут осуществляться по условиям Договора.

20.1. Возмещение в условиях настоящего Договора в период его действия могут осуществляться по условиям Договора.

21.1. Возмещение в условиях настоящего Договора в период его действия могут осуществляться по условиям Договора.

22.1. Возмещение в условиях настоящего Договора в период его действия могут осуществляться по условиям Договора.

23.1. Возмещение в условиях настоящего Договора в период его действия могут осуществляться по условиям Договора.

24.1. Возмещение в условиях настоящего Договора в период его действия могут осуществляться по условиям Договора.

25.1. Возмещение в условиях настоящего Договора в период его действия могут осуществляться по условиям Договора.

26.1. Возмещение в условиях настоящего Договора в период его действия могут осуществляться по условиям Договора.

27.1. Возмещение в условиях настоящего Договора в период его действия могут осуществляться по условиям Договора.

28.1. Возмещение в условиях настоящего Договора в период его действия могут осуществляться по условиям Договора.

29.1. Возмещение в условиях настоящего Договора в период его действия могут осуществляться по условиям Договора.

30.1. Возмещение в условиях настоящего Договора в период его действия могут осуществляться по условиям Договора.



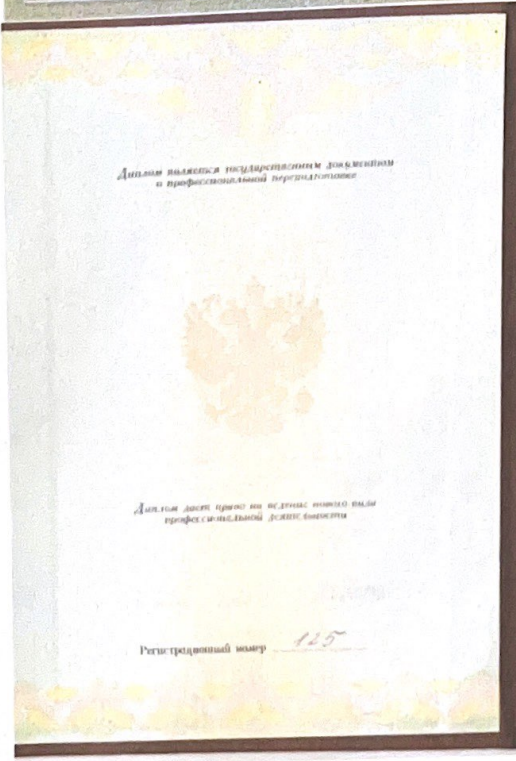
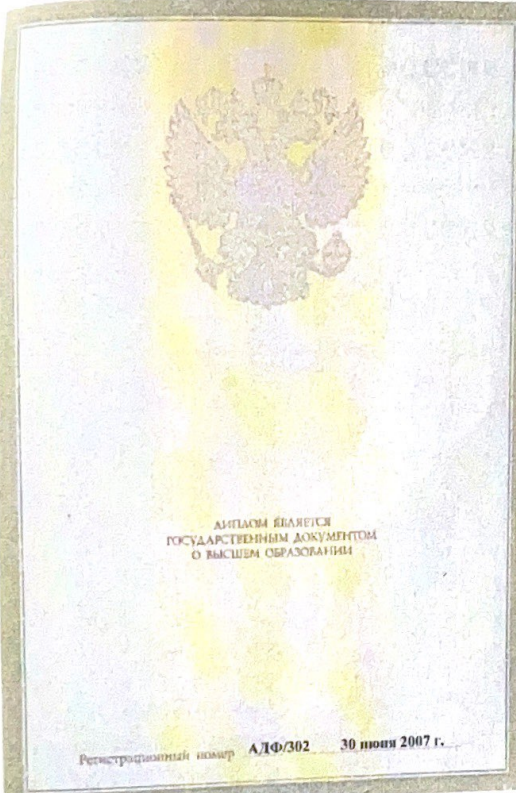

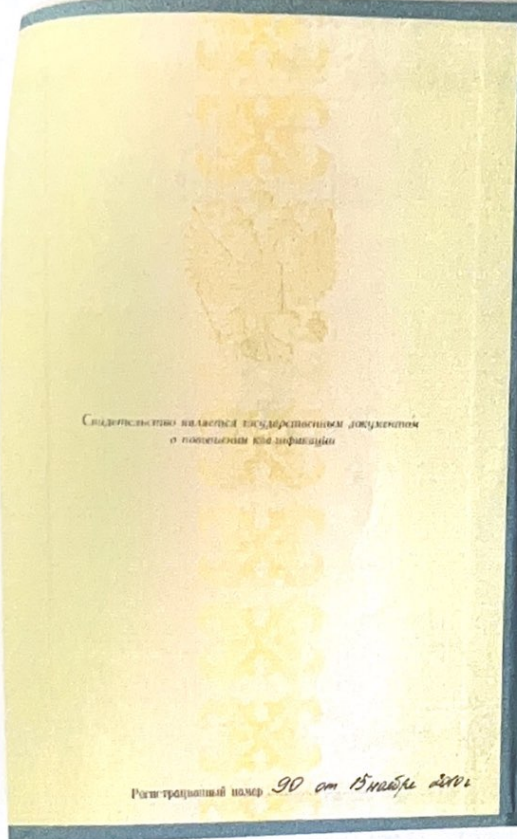

Свидетельство является экспертным документом  
о повышении квалификации

Регистрационный номер 90 от 15 ноября 2011

  
РОССИЙСКАЯ ФЕДЕРАЦИЯ

## СВИДЕТЕЛЬСТВО О ПОВЫШЕНИИ КВАЛИФИКАЦИИ

Настоящее свидетельство выдано Борисову  
Владимиру Владимировичу  
в том, что он(а) с 21 сентября 2011 по 15 ноября 2011  
повысил(а) свою квалификацию в (на) Санкт-Петербургском  
государственном архитектурно-строительном университете  
по программе «Эксперт-техник  
по технической подготовке  
транспортных средств»  
в объеме 116 часов

За время обучения сда(а)л(а) зачеты и экзамены по основным дисциплинам программы:

Наименование	Количество часов	Оценка
Экспертная экспертиза	10	отлично
Техническая экспертиза ТС	20	отлично
Экспертно-транспортная экспертиза	24	отлично
Судебная экспертиза	11	отлично
Визуальная экспертиза	11	отлично
Техническая экспертиза	14	отлично

Присва(а) ственому(ой) (на) Санкт-Петербургском  
государственном архитектурно-строительном университете  
исполнителю(а) Борисову  
Владимиру Владимировичу 25.11.11

Исполнитель: Борисов В.В.  
Подпись: Борисов В.В.  
Генеральный директор

Фирма Санкт-Петербург от 2011

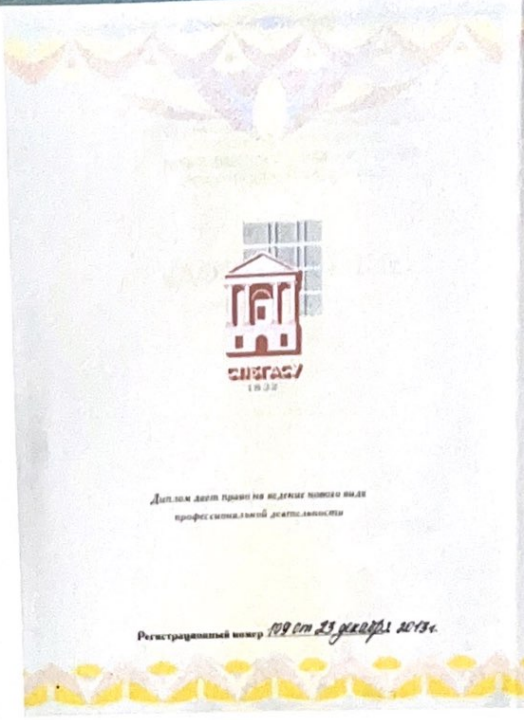

Диплом дает право на ведение работы в сфере профессиональной деятельности

Регистрационный номер 109 от 23 декабря 2013г.

## ДИПЛОМ О ПРОФЕССИОНАЛЬНОЙ ПЕРЕПОДГОТОВКЕ

ПП № 002393

Настоящий диплом выдан Борисову  
Владимиру Владимировичу  
в том, что он(а) с 21 сентября 2011 по 23 декабря 2011  
прошел(а) профессиональную переподготовку в Санкт-Петербургском  
государственном архитектурно-строительном университете  
по программе «Эксперт-техник  
по технической подготовке  
транспортных средств»

Аттестационная комиссия решением от 23 декабря 2011  
удостоверяет право (экспертные квалификации) Борисова  
Владимира Владимировича  
на ведение профессиональной деятельности в сфере мультидисциплинарной  
технической экспертизы транспортных средств

Исполнитель: Борисов В.В.  
Подпись: Борисов В.В.  
Генеральный директор

Фирма Санкт-Петербург от 2013

оч  
ен  
Л  
ож  
тер  
ри  
гав  
де  
етс  
гор  
В  
аш  
22  
21  
Вал  
Я  
ми  
бы  
10

Диплом является документом о профессиональной переподготовке



ДИПЛОМ  
О ПРОФЕССИОНАЛЬНОЙ ПЕРЕПОДГОТОВКЕ  
14 007932

Настоящий диплом выдан Борисову  
Евгению Владимировичу  
в том, что он(а) с 25 сентября 2012 г. по 20 марта 2014 г.  
прошел(а) профессиональную переподготовку в (на) Федеральном государственном бюджетном образовательном учреждении высшего профессионального образования «Санкт-Петербургский государственный экономический университет» Высшая экономическая школа СПбЭГУ  
по программе «Оценка стоимости предприятия (бизнеса)»

Аттестационная комиссия решением от 20 марта 2014 г.  
удостоверяет право (специальную квалификацию) Борисова  
Евгения Владимировича  
на ведение профессиональной деятельности в сфере оценки стоимости предприятия (бизнеса)

Город Санкт-Петербург 2014

Регистрационный номер 0061

РОССИЙСКАЯ ФЕДЕРАЦИЯ  
Федеральное бюджетное учреждение  
РОССИЙСКИЙ ФЕДЕРАЛЬНЫЙ ЦЕНТР  
СУДЕБНОЙ ЭКСПЕРТИЗЫ  
ПРИ МИНИСТЕРСТВЕ ЮСТИЦИИ  
РОССИЙСКОЙ ФЕДЕРАЦИИ

УДОСТОВЕРЕНИЕ  
О ПОВЫШЕНИИ КВАЛИФИКАЦИИ

772410133972

Документ о квалификации

Регистрационный номер  
**0542**  
Город  
**Москва**  
Дата выдачи  
**18.10.2019**

Настоящим удостоверением свидетельствуется о том, что  
**Борисов**  
**Евгений Владимирович**  
с «14» октября 2019 г. по «18» октября 2019 г.  
прошел повышение квалификации по  
дополнительной профессиональной программе  
«Исследование колесных транспортных средств  
в целях определения размера ущерба,  
стоимости восстановительного ремонта и  
оценки»  
по экспертной специальности 13.4  
«Исследование транспортных средств в  
целях определения стоимости  
восстановительного ремонта и оценки»  
в объеме 40 ак. ч.  
сдал итоговый зачет по программе.



Руководитель  
Секретарь  
С.А. Смирнова  
М.В. Горюнова

срещено печатью  
Института

Подпись

*[Handwritten signature]*



*[Faint, illegible text, likely bleed-through from the reverse side of the page]*

*[Faint, illegible text, likely bleed-through from the reverse side of the page]*