



Федеральное государственное унитарное предприятие
«Российский государственный центр инвентаризации и учета объектов недвижимости -
Федеральное БТИ»

(полное наименование ОТИ - организации технического учета и технической инвентаризации объектов капитального строительства)

Ярославский филиал ФГУП "Ростехинвентаризация - Федеральное БТИ"

(наименование обособленного подразделения ОТИ)

ТЕХНИЧЕСКИЙ ПАСПОРТ

На _____ Здание
(вид объекта учета)

Здание гостиницы с кафе

(наименование объекта учета)

Адрес (местоположение) объекта учета:

Субъект Российской Федерации	Ярославская область	
Район	Рыбинский	
Муниципальное образование	тип	сельский округ
	наименование	Судоверфский
Населенный пункт	тип	поселок
	наименование	Судоверфь
Улица (проспект, переулок и т.д.)	тип	улица
	наименование	Судостроительная
Номер дома	16	
Номер корпуса		
Номер строения		
Литера	А	
Иное описание местоположения		

Сведения о ранее произведенной постановке на технический учет в ОТИ

Инвентарный номер	14.0.65378
Кадастровый номер	

Паспорт составлен по состоянию на « 12 » августа 20 10 года

Руководитель (уполномоченное лицо) ОТИ _____



(подпись)

(Зайцева Т.Ю.)

(Фамилия И.О.)

Экземпляр № 01

Центральный архив документов

1. Сведения о принадлежности

Дата постановки на учет	Субъект права: для гражданина - фамилия, имя, отчество, паспорт-серия, номер; для юридических лиц - наименование по уставу.	Документы, подтверждающие право собственности (владения и пользования), с указанием, кем, когда и с каким номером выданы	Доля (часть, литера)	Вид права	Дата ликвидации права
1	2	3	4	5	6
12.08.2008	Общество с ограниченной ответственностью "Бригантина"	Договор купли-продажи недвижимого имущества от 12.08.08. Протокол от 01.04.09. Дополнительное соглашение № 1 от 12.08.08. Свидетельство о государственной регистрации права 76-АБ № 553918 от 24.05.12	1	Собственность	

3. Общая инвентаризационная стоимость строений и дворовых сооружений (руб.)



В ценах какого года	Основные строения		Служебные постройки		Дворовые постройки		Всего	
	Восстановительная	Действительная	Восстановительная	Действительная	Восстановительная	Действительная	Восстановительная	Действительная
1	2	3	4	5	6	7	8	9
1969	137616	115597					137616	115597
2010		11183640						11183640

4. Экспликация площади земельного участка

Площадь участка			
По документам	По инвентаризации	В том числе	
		Застроенная	Незастроенная
		1329,5	

Перечень прилагаемых документов

№ п.п.	Наименование документа	Масштаб	Кол - во листов	Примечание
1	2	3	4	5
1	План земельного участка	1:500	1	
2	Позтажные планы	1:100	1	
3	Вкладыши			
	а) для оценки основных строений			
	б) для оценки служебных построек			
	в) для оценки дворовых сооружений		1	
	г) экспликация			

Дата выполнения работ	Исполнители			Проверил (бригадир)		Проверил (начальник бюро)	
	Должность	Фамилия, имя, отчество	Подпись	Фамилия, имя, отчество	Подпись	Фамилия, имя, отчество	Подпись
15.07.2013	Техник-инвентаризатор	Панкратьева Т. Г.		Кекина Л. М.		Зайцева Т.Ю.	

Территория завода

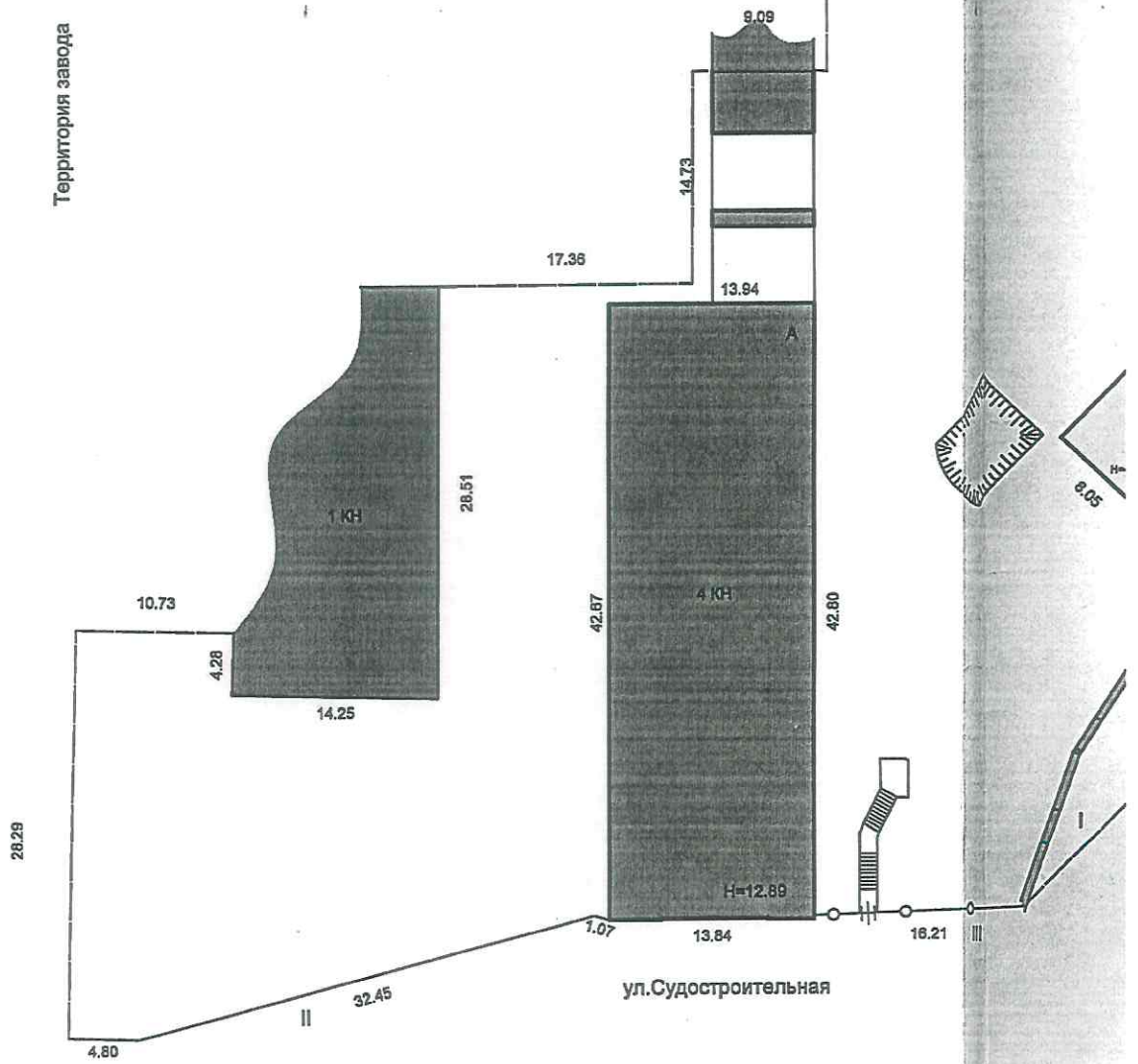

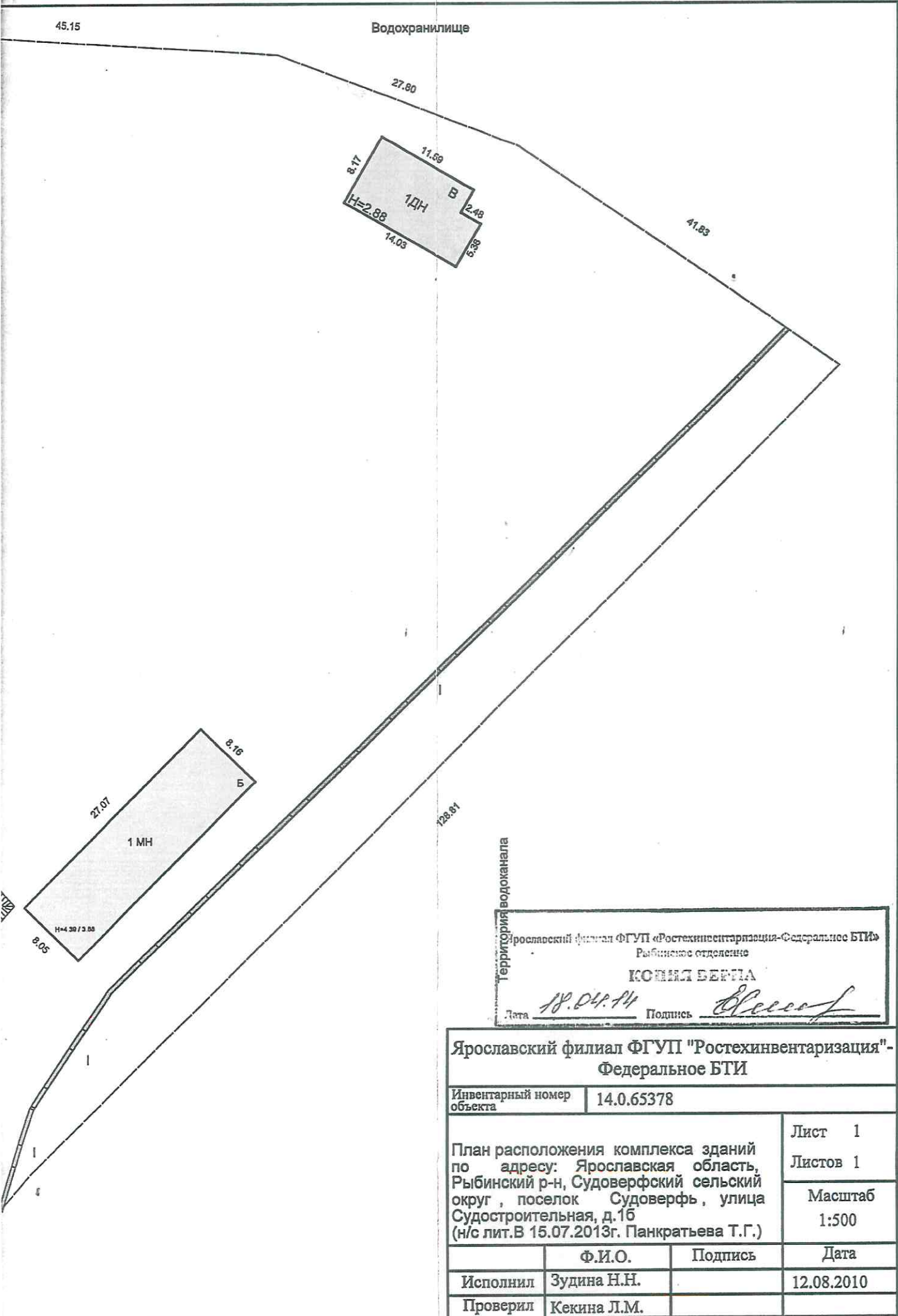

Архив
Здания
Проект
Ками
его ка
мных :
имеет
тажно
ий объ
исле
лиц
площа
рядь з
килье
обща:
5) неж
строе
ие

Администрация
Бюро
Область
Итого
Вид бл
ание
ние
ление

Ярославский филиал ФГУП «Ростехинвентаризация-Федеральное БТИ»
Рыбинское отделение
КОМИЛ БЕРНА
Дата 18.08.10 Подпись [Signature]

Ярославский филиал ФГУП "Ростехинвентаризация"- Федеральное БТИ			
Инвентарный номер объекта	14.0.65378		
План расположения комплекса зданий по адресу: Ярославская область, Рыбинский р-н, Судоверфский сельский округ, поселок Судоверфь, улица Судостроительная, д.1б (н/с лит.В 15.07.2013г. Панкратьева Т.Г.)			Лист 1 Листов 1 Масштаб 1:500
	Ф.И.О.	Подпись	Дата
Исполнил	Зудина Н.Н.		12.08.2010
Проверил	Кекина Л.М.		

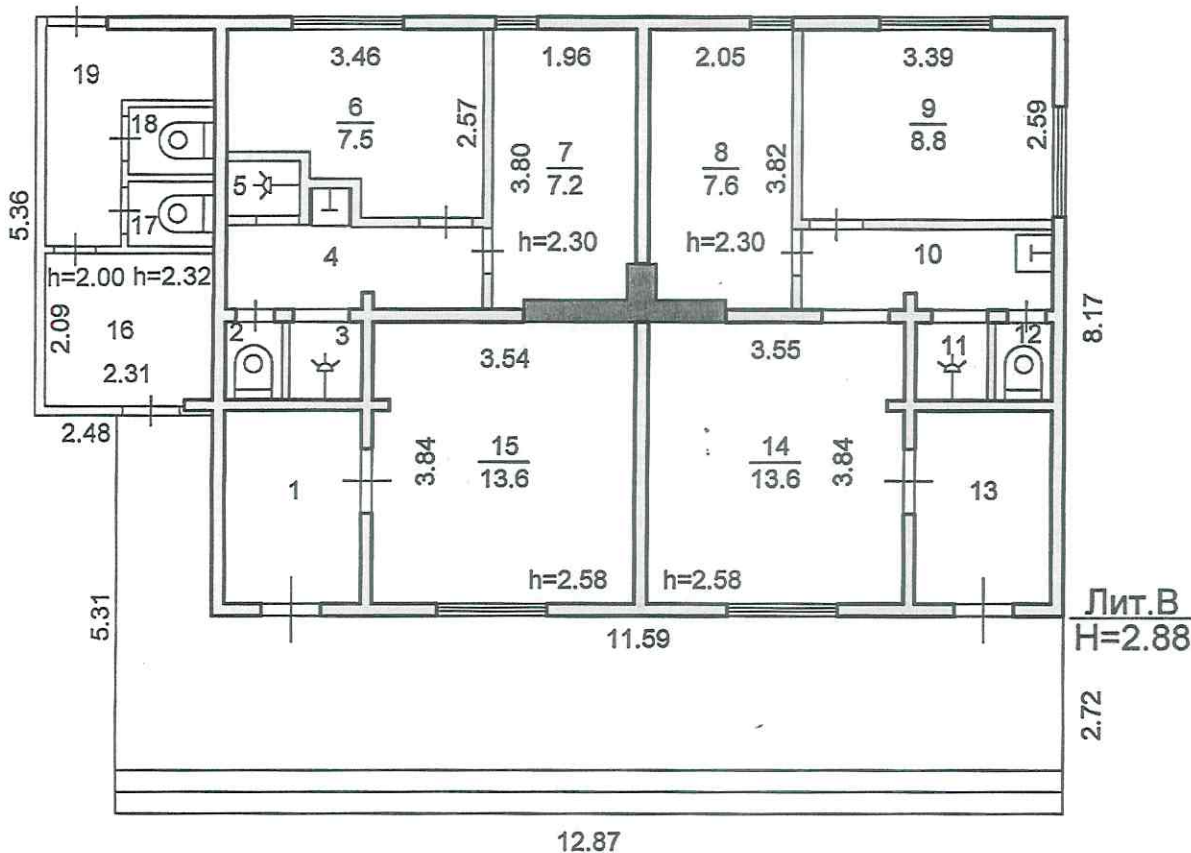

12.87

Лит.В
Н=2.88

Ярославский филиал ФГУП "Ростехинвентаризация - Федеральное БТИ" Рыбинское отделение			
Инвентарный номер объекта	14.0.65378		
План здания гостевого домика			Лист 1
			Листов 1
			Масштаб 1:100
	Ф.И.О.	Подпись	Дата
Исполнил	Панкратьева Т.П.	<i>Т.П. Панкратьева</i>	15.07.2013г.
Проверил	Кекина Л.М.	<i>Л.М. Кекина</i>	

ЭКСПЛИКАЦИЯ К ПОЭТАЖНОМУ ПЛАНУ СТРОЕНИЯ

Сведения на дату

15.07.2013

Наименование

Здание гостевого дома

Назначение

Культурно-досуговая деятельность населения

Кадастровый номер

Ярославская область, пос. Судоверфь ул. Судостроительная, д.16

Примечание:

Нежилые помещения

Литера по плану	Этаж	Номер помещения	№ на плане	Наименование помещения	Тип площади	Общая площадь, кв.м	В том числе			Площадь помещений вспомогательного использования (подъезды, веранды т.п.), кв.м	Высота помещений по внутреннему обмеру, м	Площадь помещений общего пользования, кв.м	Самовольно возведенная или переоборудованная площадь	Примечание
							Площадь помещений, кв.м	Основная	из нее					
1	2	3	4	5	6	7	8	9	10	11	12	13	14	15
В	1	1	1	коридор	Культурно-досуговая деят.	4,9	4,9	4,9	4,9	2,58				
		2	2	туалет	Культурно-досуговая деят.	0,9	0,9	0,9	0,9	2,58				
		3	3	душевая	Культурно-досуговая деят.	0,9	0,9	0,9	0,9	2,58				
		4	4	коридор	Культурно-досуговая деят.	4,3	4,3	4,3	4,3	2,58				
		5	5	душевая	Культурно-досуговая деят.	0,7	0,7	0,7	0,7	2,58				
		6	6	комната отдыха	Культурно-досуговая деят.	7,5	7,5	7,5	7,5	2,58				
		7	7	Сауна	Культурно-досуговая деят.	7,2	7,2	7,2	7,2	2,58				
		8	8	Сауна	Культурно-досуговая деят.	7,6	7,6	7,6	7,6	2,58				
		9	9	комната отдыха	Культурно-досуговая деят.	8,8	8,8	8,8	8,8	2,58				
		10	10	коридор	Культурно-досуговая деят.	3,8	3,8	3,8	3,8	2,58				
		11	11	душевая	Культурно-досуговая деят.	1,0	1,0	1,0	1,0	2,58				
		12	12	туалет	Культурно-досуговая деят.	0,8	0,8	0,8	0,8	2,58				

13	коридор	Культурно-досуговая деят.	4,8	4,8	4,8	2,58	
14	кухня	Культурно-досуговая деят.	13,5	13,5	13,5	2,58	
15	комната отдыха	Культурно-досуговая деят.	13,6	13,6	13,6	2,58	
16	подсобное помещение	Культурно-досуговая деят.	4,8	4,8	4,8	2,16	
17	туалет	Культурно-досуговая деят.	1,1	1,1	1,1	2,16	
18	туалет	Культурно-досуговая деят.	1,1	1,1	1,1	2,16	
19	подсобное помещение	Культурно-досуговая деят.	4,2	4,2	4,2	2,16	
		Итого	91,6	91,6	43,5	48,1	

Итого по лифтеру В (этаж 1): общая площадь: 91.6 кв.м.; площадь помещений: 91.6 кв.м.; основная площадь: 43.5 кв.м.; вспомогательная площадь: 48.1 кв.м.; в том числе

Культурно-досуговая деят.: общая площадь: 91.6 кв.м.; площадь помещений: 91.6 кв.м.; основная площадь: 43.5 кв.м.; вспомогательная площадь: 48.1 кв.м.;

Итого по этажу 1 : общая площадь: 91.6 кв.м.; площадь помещений: 91.6 кв.м.; основная площадь: 43.5 кв.м.; вспомогательная площадь: 48.1 кв.м.; в том числе

Культурно-досуговая деят.: общая площадь: 91.6 кв.м.; площадь помещений: 91.6 кв.м.; основная площадь: 43.5 кв.м.; вспомогательная площадь: 48.1 кв.м.;

Итого по лифтеру В (категория Нежилые помещения) : общая площадь: 91.6 кв.м.; площадь помещений: 91.6 кв.м.; основная площадь: 43.5 кв.м.; вспомогательная площадь: 48.1 кв.м.; в том числе

Культурно-досуговая деят.: общая площадь: 91.6 кв.м.; площадь помещений: 91.6 кв.м.; основная площадь: 43.5 кв.м.; вспомогательная площадь: 48.1 кв.м.;

Итого по категории Нежилые помещения : общая площадь: 91.6 кв.м.; площадь помещений: 91.6 кв.м.; основная площадь: 43.5 кв.м.; вспомогательная площадь: 48.1 кв.м.; в том числе

Культурно-досуговая деят.: общая площадь: 91.6 кв.м.; площадь помещений: 91.6 кв.м.; основная площадь: 43.5 кв.м.; вспомогательная площадь: 48.1 кв.м.;

Итого по зданию : общая площадь: 91.6 кв.м.

в том числе
Культурно-досуговая деят.: общая площадь: 91.6 кв.м.; площадь помещений: 91.6 кв.м.; основная площадь: 43.5 кв.м.; вспомогательная площадь: 48.1 кв.м.;

Исполнил

Панкратьева Т. Г.

Проверил

Кекина Л. М.

КАДАСТРОВЫЙ ПАСПОРТ ЗЕМЕЛЬНОГО УЧАСТКА (выписка из государственного кадастра недвижимости)
 10 февраля 2011 г. № 7614/201/11-0670

В.1
 0000 7614/201/11-0670

1	Кадастровый номер	76:14:010403:344	2	Лист №	1	3	Всего листов	2
Общие сведения								
4	Предыдущие номера:	76:14:010403:62						
5			6	Дата внесения номера в государственный кадастр недвижимости: 19.11.2009				
7	Местоположение:	обл. Ярославская, р-н Рыбинский, с/о Судоверфский, п. Судоверфь, ул. Судостроительная, дом 16						
8	Категория земель:							
8.1	Земли сельскохозяйственного назначения	Земли населенных пунктов	Земли промышленности, энергетики, транспорта, связи, радиовещания, телевидения, информатики, земли для обеспечения космической деятельности, земли обороны, безопасности и земли иного специального назначения	Земли особо охраняемых территорий и объектов	Земли лесного фонда	Земли водного фонда	Земли запаса	Категория не установлена
8.2		весь						
9	Разрешенное использование:	Размещение объектов торговли, общественного питания и бытового обслуживания						
10	Фактическое использование /характеристика деятельности/:	-						
11	Площадь:	12	13	14				
	10125±70 кв.м.	Кадастровая стоимость (руб.): 4360072.50	Удельный показатель кадастровой стоимости (руб./м ²): 4306.18	Местная				
15	Сведения о правах:	-						
16	Особые отметки:	-						
17								
18	Дополнительные сведения для регистрации прав на образованные земельные участки	18.1	18.2	18.3				
		Номера образованных участков	Номера образований в результате выделов	Номера участков, подлежащих выделу с кадастровым номером				
		76:14:010403:344; 76:14:010403:344	76:14:010403:62	76:14:010403:62				

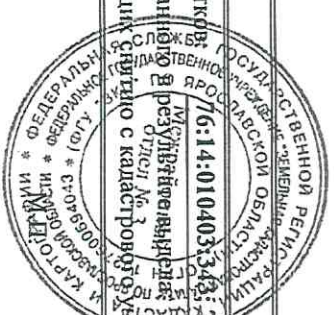

Заместитель начальника отдела (наименование должности) _____
 (подпись) _____
 Анферова И. А. (инициал, фамилия)

КАДАСТРОВЫЙ ПАСПОРТ ЗЕМЕЛЬНОГО УЧАСТКА (выписка из государственного кадастра недвижимости) № 7614/201/11-0670
 10 февраля 2011 г.

1 Кадастровый номер 76:14:010403:344 2 Лист № 2 3 Всего листов 2

4 План (чертеж, схема) земельного участка

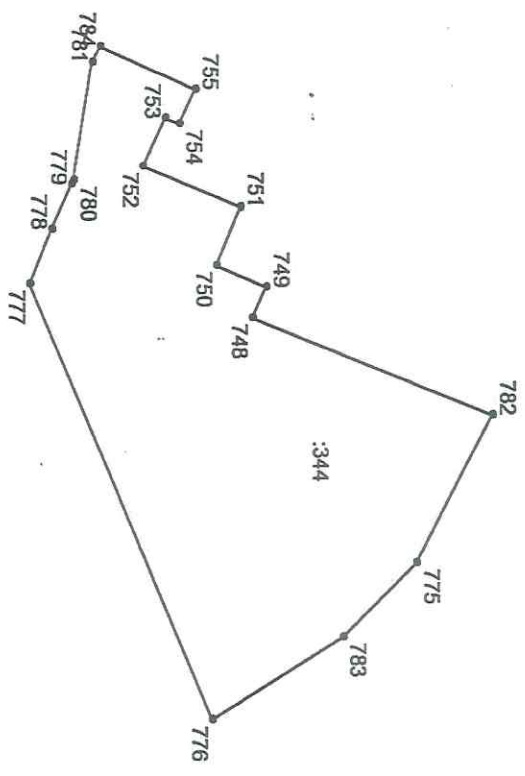

5 Масштаб 1:2000

Заместитель начальника отдела (подпись) М.П. Андреева И. А. (инициал, фамилия)



5. Архитектурно-планировочные и эксплуатационные показатели здания

Итера А. Здание гостиницы с кафе

Серия, тип проекта _____
 Год постройки А-1982
 Год последнего капитального ремонта _____
 Число надземных этажей А-4
 Кроме того имеется _____
 Подземная этажность _____
 Строительный объем А-8211 куб. м
 в том числе встроенных нежилых помещений куб. м
 Число лестниц _____; их уборочная площадь _____
 Уборочная площадь общих коридоров и мест общ. пользования _____
 Общая площадь здания 1834,3 кв. м
 Из нее а) жилые помещения:
 общая площадь квартир _____ кв. м; в том числе жилая площадь _____ кв. м
 б) нежилые помещения: 1834,3 кв. м
 Назначение строение Бытовое обслуживание, общественное питание
 Использование Бытовое обслуживание, общественное питание

8. Нежилые здания и помещения

Общая площадь: 1834,3 кв.м.

№ по порядку	Классификация помещений	Общая, в т. ч.		Площадь лоджий, веранд, террас	Площадь мест общего пользования
		Основная	Вспомогательная		
1	2	3	4	5	6
1	Бытовое обслуживание	856,0	564,5		
2	Общественного питания	283,1	130,7		
Итого		1139,1	695,2		

9. Благоустройство площади квартир жилого здания, встроенных нежилых помещений, нежилых зданий и служебных построек

Вид благоустройства	Описание благоустройства	Благоустроенная площадь, кв.
1	2	3
Итера А Здание гостиницы с кафе		
Водоснабжение	с гор. водой	1834,3
Вентиляция	вытяжная	1834,3
Водопровод	центральный	1834,3
Водоснабжение	от электроводонагревателя	1834,3
Вентиляция	центральная	1834,3
Топление	центральное	1834,3
Сигнализация	охранная, пожарная	1834,3
Телефон	открытая проводка	1834,3
Электроосвещение	проводка скрытая	1834,3

10. Исчисление площадей и объемов зданий и сооружений, расположенных на земельном участке

Литера (№ по плану)	Наименование	Формулы для подсчета по наружному обмеру	Площадь	Высота	Объем
1	2	3	4	5	6
<i>Литера А Здание гостиницы с кафе</i>					
А	Здание гостиницы с кафе	$(42.67+42.80)/2*(13.94+13.84)/2-0.06*6.57$	593,2	10,03	595
		$(42.47+42.60)/2*(13.94+13.84)/2-0.27*0.20*2$	590,7	2,86	168
	колонны	$0.1*0.1*2$			
	площадка	$0.83*1.01$	0,8		
	переход	$15.86*6.90$	109,4	2,97	32
	лестничная клетка	$4.09*6.90+6.89*1.04$	35,4	6,98	24
Итого по зданию (Литера А Здание гостиницы с кафе)			1329,5		821

11. Техническое описание конструктивных элементов и определение износа здания

гера А. Здание гостиницы с кафе

од постройки: 1982

Группа капитальности: I

Число этажей: 4

Наименование конструктивных элементов	Описание конструктивных элементов (материал, конструкция, отделка и пр.)	Техническое состояние (осадки, трещины, гниль и т.п.)	Уд. вес конструк. элементов по таблице	Ценностные коэффициенты (поправки к уд. весу)	Уд. вес конструк. элемента после применения ценностных коэффициентов	Износ %	% износа к строению (гр.7хгр.8)
2	3	4	5	6	7	8	9
Фундамент	железобетонный	трещины, сколы, повреждения, увлажнение поверхности в цокольной части	8	1	8	25	2
Стены	кирпичные	мелкие трещины, сколы	26	1	26	30	7.8
Перегородки	кирпичные, гипсокартон, пеноблоки	отклонение от вертикали, мелкие трещины					
Перекрытия							
Перекрытие чердачное	ж/б плиты		9	1	9	20	1.8
Перекрытия междуэтажные	ж/б плиты	местами мелкие трещины					
Крыша	металлочерепица	хорошее	2	1	2	5	0.1
Полы	бетонные, ламинат, плитка	хорошее, мелкие повреждения	10	1	10	10	1
Проемы							
Проемы оконные	стеклопакеты	хорошее	17	1	17	5	0.85
Проемы дверные	стеклопакеты, металлические, простые, филенчатые	незначительные повреждения					
Отделка							
Внутренняя отделка	стены обшиты гипсокартоном, оштукатурено, окрашено, обои, потолок подвесной, керамическая плитка	хорошее	12	1	12	5	0.6
Наружная отделка	облицовано плиткой	незначительные повреждения					
Сан.и электротех.устройства							
сигнализация	охранная, пожарная	хорошее	10	-1	9	5	0.45
Отопление	центральное	хорошее					
водопровод	центральный	хорошее					
канализация	центральная	хорошее					
г.водоснабжение	от электроводонагревателя	хорошее					
ванны	с гор. водой	хорошее					
электроосвещение	проводка скрытая	незначительные повреждения					
радио		-1					
телефон	открытая проводка	хорошее					
вентиляция	вытяжная	хорошее					
Прочие работы							
прочие работы	отмостки, пороги, лестницы	мелкие повреждения, трещины, Мелкие трещины, домофон	6	1	6	15	0.9
Итого:			100		99		15.5

Процент износа, приведенный к 100 по формуле: $\frac{\text{сумму процента износа к строению (гр.9)} \times 100}{\text{сумму откорректированных удельных весов (гр.7)}} = 16$

14. Исчисление инвентаризационной стоимости строений и сооружений

Литера	Наименование строений и сооружений	№ сборника	№ таблицы	Измеритель	Стоимость измерителя по таблице	Поправки		Стоим. измер. после примен. поправ. коэфф.	Объем - куб. м. площадь - кв.м. кол-во - штук	Восстановительная стоимость руб.	% износа	Действит. стоимость, руб.
						Поправка на год оценки	Удельный вес части здания					
1	2	3	4	5	6	7	8	9	10	11	12	13
<i>В ценах 1969 года</i>												
<i>Литера А. Здание гостиницы с кафе</i>												
A	Здание гостиницы с кафе	26	378	Объем	15,10		1	16,76	8211	137616	16	115597
<i>На отклонение от группы капитальности * 1.16</i>												
<i>На отсутствие подвала * 0.96</i>												
<i>Итого Литера А. Здание гостиницы с кафе</i>										137616		115597
<i>Итого</i>										137616		115597
<i>В ценах 2010 года</i>												
<i>Литера А. Здание гостиницы с кафе</i>												
A	Здание гостиницы с кафе					96,7468						11183640
<i>На отклонение от группы капитальности * 1.16</i>												
<i>На отсутствие подвала * 0.96</i>												
<i>Итого Литера А. Здание гостиницы с кафе</i>												11183640
<i>Итого</i>												11183640

Перечень прилагаемых документов

№ п.п.	Наименование документа	Масштаб	Кол - во листов	Примечание
1	2	3	4	5
1	План земельного участка	1:500	1	
2	Позтажные планы	1:200	4	
3	Вкладыши			
	а) для оценки основных строений		3	
	б) для оценки служебных построек			
	в) для оценки дворовых сооружений			
	г) экспликация		6	

Дата выполнения работ	Исполнители			Проверил (бригадир)		Проверил (начальник бюро)	
	Должность	Фамилия, имя, отчество	Подпись	Фамилия, имя, отчество	Подпись	Фамилия, имя, отчество	Подпись
12.08.2010	Техник-инвентаризатор	Зудина Н. Н.		Кекина Л. М.		Зайцева Т.Ю.	

Ярославский филиал ФГУП «Ростехинвентаризация-Федеральное БТИ»
Рыбинское отделение

КОПИЯ ВЕРНА

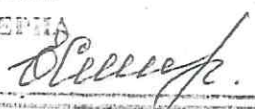
Дата 18.04.11 Подпись 

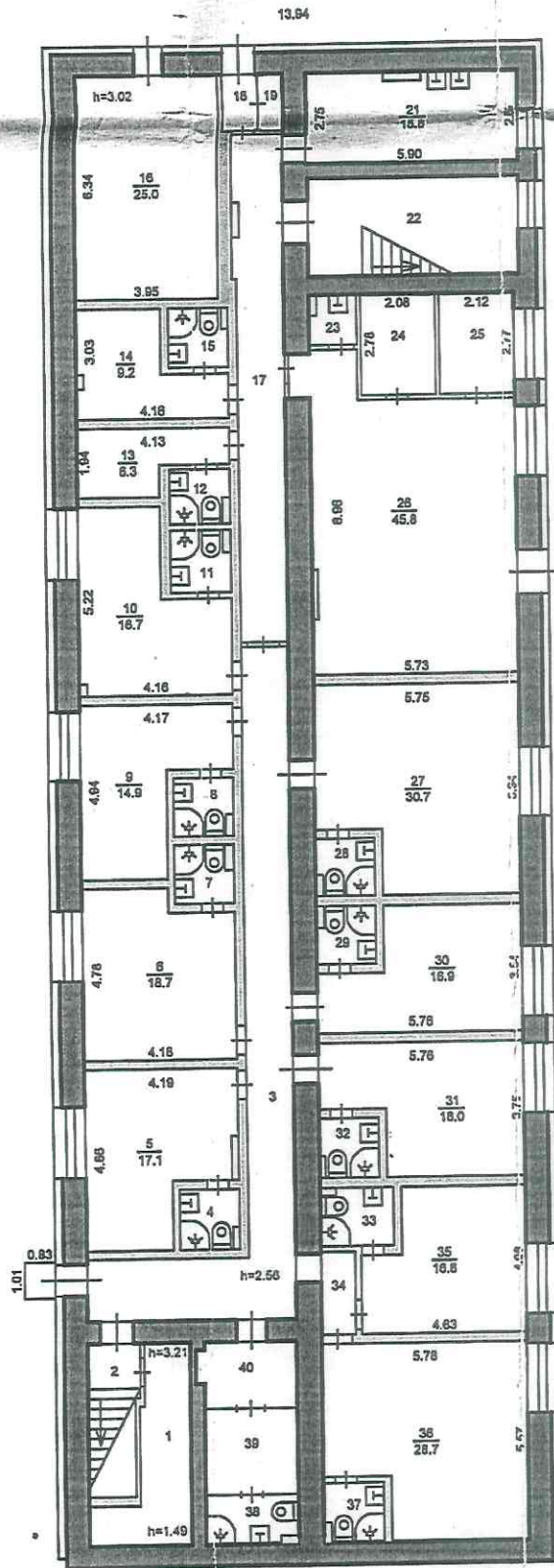

Лит А

№12.89

Ярославский филиал ФГУП «Ростехинвентаризация» Федеральное БТИ
Российского государства

КОПИЯ

Дата 19.04.14 Подпись [Signature]

Ярославский филиал ФГУП «Ростехинвентаризация»
Федеральное БТИ

Инвентарный номер
объекта 14.0.65378

План 1 этажа здания
гостиницы с кафе

Лист
Листов

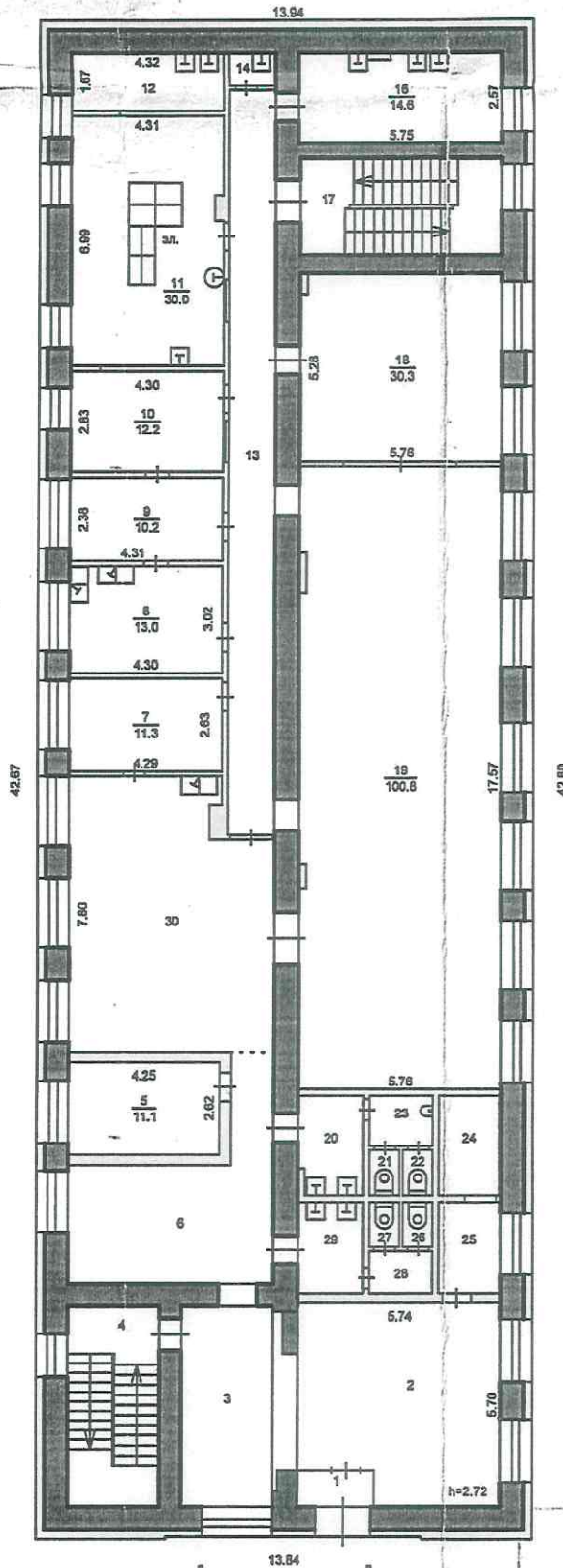

Ярославский филиал ФГУП "Ростехинвентарь" г. Ярославль, ул. Фридриха-Федора, д. 14, к. 1

КОМПЕТЕНТНЫЙ ЦЕНТР

Дата 18.04.14 Подпись [Signature]

Ярославский филиал ФГУП "Ростехинвентарь"
Федеральное БТИ

Инвентарный номер объекта | 14.0.65378

План 2 этажа здания
гостиницы с кафе

ЛЛ
ЛЛ

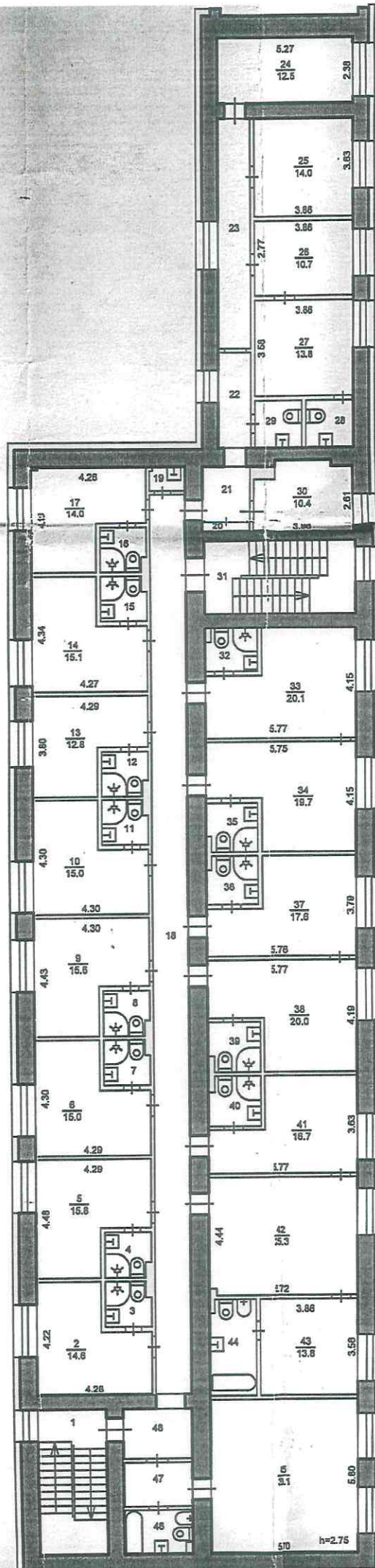

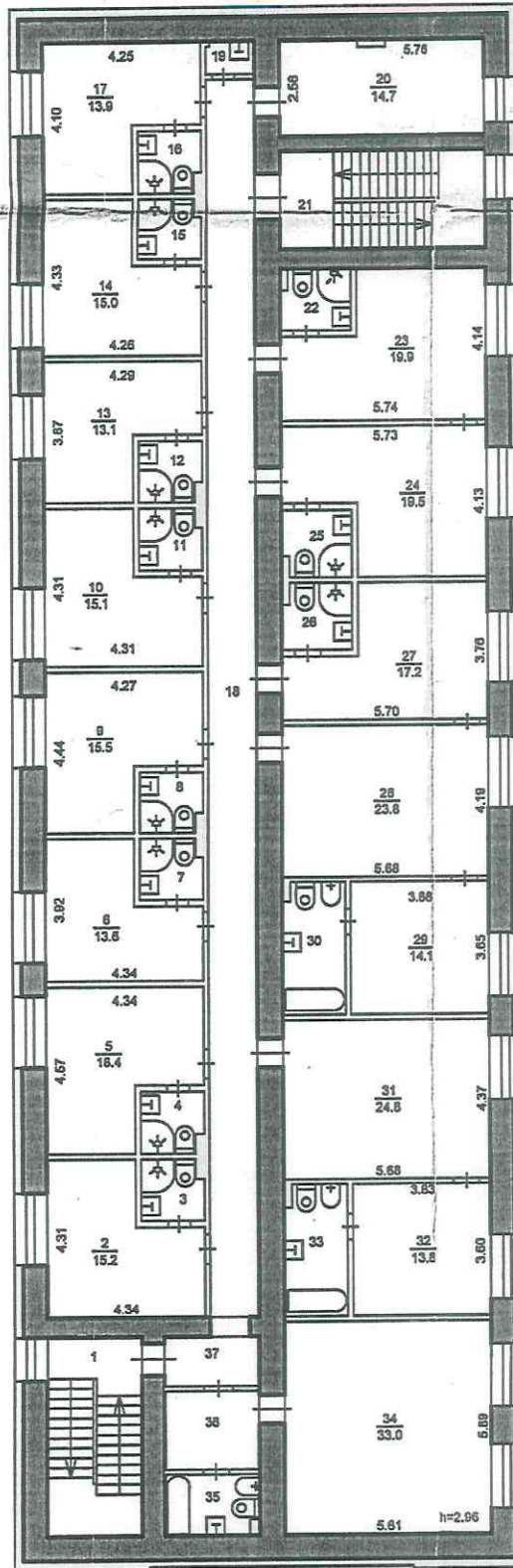

Ярославский филиал ФГУП «Ростехинвентаризация-Федеральное БТИ»
 Рыбинское отделение
КОМПЬЮТЕР
 Дата 18.04.14 Подпись [Signature]

Ярославский филиал ФГУП «Ростехинвентаризация» Федеральное БТИ	
Инвентарный номер объекта	14.0.65378
Лист	4
План 4 этажа здания	

ЭКСПЛИКАЦИЯ К ПОЭТАЖНОМУ ПЛАНУ СТРОЕНИЯ

Сведения на дату
12.08.2010

Наименование
Здание гостиницы с кафе

Назначение
Бытовое обслуживание, общественное питание

Кадастровый номер

Адрес (местоположение)
Ярославская область, пос. Судоверфь ул. Судостроительная, д.16

Примечание:

Нежилые помещения

Литера по плану	Этаж	Номер помещения	№ на плане	Наименование помещения	Тип площади	Формула подсчета площадей по внутреннему обмеру	Общая площадь, кв.м	В том числе				Площадь помещений вспомогательного использования (поджж, веранд т.п.), кв.м	Высота помещений по внутреннему обмеру, м	Площадь помещений общего пользования, кв.м.	Самовольно возведенная или переоборудованная площадь	Примечание
								Площадь помещений, кв.м.	Основная	из нее	Вспомогательная					
1	2	3	4	5	6	7	8	9	10	11	12	13	14	15	16	
A	1	Помещение 1 этажа	1	АТС	Бытовое обслуживание	$2.79 \times 5.81 - 1.48 \times 4.50 - 1.79 \times 0.11$	9,4	9,4	9,4	9,4		2,35				
			2	лестничная клетка	Бытовое обслуживание	1.27×1.42	1,8	1,8		1,8		2,56				
			3	коридор	Бытовое обслуживание	$18.78 \times 5.77 - 17.07 \times (4.46 + 4.40) / 2$	32,7	32,7		32,7		2,56				
			4	санузел	Бытовое обслуживание	$1.66 \times 1.65 - 0.18 \times 0.63$	2,6	2,6		2,6		2,56				
			5	гостиничный номер	Бытовое обслуживание	$4.19 \times (4.86 + 5.04) / 2 - 1.85 \times 1.84 - 0.19 \times 1.11$	17,1	17,1	17,1	17,1		2,56				
			6	гостиничный номер	Бытовое обслуживание	$4.18 \times 4.78 - 0.69 \times 1.84$	18,7	18,7	18,7	18,7		2,56				
			7	санузел	Бытовое обслуживание	$1.66 \times 1.66 - 0.71 \times 0.25$	2,6	2,6		2,6		2,56				
			8	санузел	Бытовое обслуживание	$1.65 \times 1.66 - 0.62 \times 0.21$	2,6	2,6		2,6		2,56				
			9	гостиничный номер	Бытовое обслуживание	$4.17 \times 4.94 - 1.85 \times 3.09$	14,9	14,9	14,9	14,9		2,56				
			10	гостиничный номер	Бытовое обслуживание	$4.16 \times 5.22 - 0.21 \times 0.33 - 1.95 \times 2.56$	16,7	16,7	16,7	16,7		2,56				

11	санузел	Бытовое обслуживание	1.65*1.74-0.62*0.21	2,7	2,7	2,7	2,7	2,7	2,56
12	санузел	Бытовое обслуживание	1.53*1.75-0.23*0.72	2,5	2,5	2,5	2,5	2,56	2,56
13	гардероб	Бытовое обслуживание	4.13*1.94-0.91*1.86	6,3	6,3	6,3	6,3	2,56	2,56
14	гардероб	Бытовое обслуживание	4.16*3.03-0.20*0.40-1.80*1.87	9,2	9,2	9,2	9,2	2,56	2,56
15	санузел	Бытовое обслуживание	1.67*1.65-0.59*0.18	2,6	2,6	2,6	2,6	2,56	2,56
16	тепловой пункт	Бытовое обслуживание	3.95*6.34	25,0	25,0	25,0	25,0	3,02	2,56
17	коридор	Бытовое обслуживание	14.32*1.51-0.12*10.08-0.21*0.98	20,2	20,2	20,2	20,2	2,56	2,56
18	тамбур	Бытовое обслуживание	1.03*1.67	1,7	1,7	1,7	1,7	2,56	2,56
19	шкаф	Бытовое обслуживание	0.75*1.65	1,2	1,2	1,2	1,2	2,56	2,56
20	лестничная клетка	Бытовое обслуживание	5.47*2.60	14,2	14,2	14,2	14,2	2,56	2,56
21	овощной цех	Бытовое обслуживание	5.90*(2.69+2.75)/2-1.05*0.24	15,8	15,8	15,8	15,8	2,56	2,56
22	лестничная клетка	Бытовое обслуживание	5.92*2.70	16,0	16,0	16,0	16,0	2,56	2,56
23	кладовая	Бытовое обслуживание	1.32*1.39-0.62*0.20	1,7	1,7	1,7	1,7	2,56	2,56
24	склад напитков	Бытовое обслуживание	2.08*2.78	5,8	5,8	5,8	5,8	2,56	2,56
25	склад для сухих продуктов	Бытовое обслуживание	2.12*2.77	5,9	5,9	5,9	5,9	2,56	2,56
26	разгрузочная	Бытовое обслуживание	(8.96+9.03)/2*5.73-0.15*1.3	45,8	45,8	45,8	45,8	2,56	2,56
27	гостиничный номер	Бытовое обслуживание	8-1.40*4.47+1.14*0.62	30,7	30,7	30,7	30,7	2,56	2,56
28	санузел	Бытовое обслуживание	5.75*5.94-1.87*1.84	2,6	2,6	2,6	2,6	2,56	2,56
29	санузел	Бытовое обслуживание	1.65*1.64-0.20*0.60	2,6	2,6	2,6	2,6	2,56	2,56
30	гостиничный номер	Бытовое обслуживание	1.66*1.67-0.22*0.60	2,6	2,6	2,6	2,6	2,56	2,56
31	гостиничный номер	Бытовое обслуживание	3.54*5.76-1.88*1.87	16,9	16,9	16,9	16,9	2,56	2,56
32	санузел	Бытовое обслуживание	3.75*5.76-1.88*1.90	18,0	18,0	18,0	18,0	2,56	2,56
33	санузел	Бытовое обслуживание	1.65*1.66-0.15*0.60	2,6	2,6	2,6	2,6	2,56	2,56
34	коридор	Бытовое обслуживание	1.65*1.86-0.20*0.43	3,0	3,0	3,0	3,0	2,56	2,56
35	гостиничный номер	Бытовое обслуживание	2.33*0.96	2,2	2,2	2,2	2,2	2,56	2,56
36	гостиничный номер	Бытовое обслуживание	4.63*4.08-1.13*1.88	16,8	16,8	16,8	16,8	2,56	2,56
37	санузел	Бытовое обслуживание	5.78*5.57-1.89*1.83	28,7	28,7	28,7	28,7	2,56	2,56
		Бытовое обслуживание	1.64*1.65-0.21*0.57	2,6	2,6	2,6	2,6	2,56	2,56
38	санузел	Бытовое обслуживание	1.16*2.56-0.49*0.23	2,9	2,9	2,9	2,9	2,56	2,56
39	комната охраны	Бытовое обслуживание	2.58*2.41	6,2	6,2	6,2	6,2	2,56	2,56
40	комната охраны	Бытовое обслуживание	2.67*1.88+0.24*0.95	5,2	5,2	5,2	5,2	2,56	2,56

37	санузел	Бытовое обслуживание	1.64*1.65-0.21*0.57	2,6	2,6	2,6	2,56
38	санузел	Бытовое обслуживание	1.16*2.56-0.49*0.23	2,9	2,9	2,9	2,56
39	комната охраны	Бытовое обслуживание	2.58*2.41	6,2	6,2	6,2	2,56
40	комната охраны	Бытовое обслуживание	2.67*1.88+0.24*0.95	5,2	5,2	5,2	2,56
			Итого	436,7	436,7	251,8	184,9

Итого по литере А (этаж 1): общая площадь: 436.7 кв.м.; площадь помещений: 436.7 кв.м.; основная площадь: 251.8 кв.м.; вспомогательная площадь: 184.9 кв.м.; в том числе

Бытовое обслуживание : общая площадь: 436.7 кв.м.; площадь помещений: 436.7 кв.м.; основная площадь: 251.8 кв.м.; вспомогательная площадь: 184.9 кв.м.;

Итого по этажу 1 : общая площадь: 436.7 кв.м.; площадь помещений: 436.7 кв.м.; основная площадь: 251.8 кв.м.; вспомогательная площадь: 184.9 кв.м.; в том числе

Бытовое обслуживание : общая площадь: 436.7 кв.м.; площадь помещений: 436.7 кв.м.; основная площадь: 251.8 кв.м.; вспомогательная площадь: 184.9 кв.м.;

А	2	Помещение е 2 этажа	1	тамбур	Общественного питания	2.10*0.91	1,9	1,9	1,9	1,9	2,72
			2	холл	Общественного питания	5.74*5.70-2.15*0.96	30,7	30,7	30,7	30,7	2,72
			3	вестибюль	Общественного питания	2.59*5.60+0.71*4.99-1.16*0.45-0.56*0.57	17,2	17,2	17,2	17,2	2,72
			4	лестничная клетка	Бытовое обслуживание	2.71*1.29+2.65*1.61-0.46*1.25-0.23*0.10+1.25*2.81+2.60*1.67-0.31*1.35	14,6	14,6	14,6	14,6	2,72
			5	помещение официантов	Общественного питания	4.25*2.62	11,1	11,1	11,1	11,1	2,72
			6	зал бара	Общественного питания	7.80*5.81-1.51*1.73-0.36*0.95	42,4	42,4	42,4	42,4	2,72
			7	склад бара	Общественного питания	2.63*4.29	11,3	11,3	11,3	11,3	2,72
			8	моечная	Общественного питания	4.30*3.02	13,0	13,0	13,0	13,0	2,72
			9	сервизная	Общественного питания	4.31*2.36	10,2	10,2	10,2	10,2	2,72
			10	холодный и горячий цех	Общественного питания	2.83*4.30	12,2	12,2	12,2	12,2	2,72
			11	холодный и горячий цех	Общественного питания	6.99*4.31-0.71*0.24	30,0	30,0	30,0	30,0	2,72
			12	моечная	Общественного питания	4.32*1.67	7,2	7,2	7,2	7,2	2,72
			13	коридор	Общественного питания	1.34*21.00	28,1	28,1	28,1	28,1	2,72
			14	кладовая	Общественного питания	1.32*1.03	1,4	1,4	1,4	1,4	2,72
			15	лестничная клетка	Бытовое обслуживание	2.60*5.44-0.08*2.74+0.15*1.23+2.70*1.26	17,5	17,5	17,5	17,5	2,72
			16	мясо-рыбный цех	Общественного питания	5.75*2.57-0.66*0.20	14,6	14,6	14,6	14,6	2,72

17	лестничная клетка	Бытовое обслуживание	2.72*1.31+1.69*2.77-0.46*1.31-0.15*0.23+3.00*1.31+2.69*1.69-1.31*0.45-0.06*0.22	15,5	15,5	15,5	15,5	2,72
18	банкетный зал	Общественного питания	5.76*5.28-0.21*0.58	30,3	30,3	30,3	30,3	2,72
19	зал кафе	Общественного питания	5.76*17.57-0.21*1.16-0.20*0.67	100,8	100,8	100,8	100,8	2,72
20	умывальная	Общественного питания	1.82*2.79-0.18*0.78	4,9	4,9	4,9	4,9	2,72
21	туалет	Общественного питания	0.84*1.27	1,1	1,1	1,1	1,1	2,72
22	туалет	Общественного питания	0.85*1.27	1,1	1,1	1,1	1,1	2,72
23	туалет	Общественного питания	1.78*1.42	2,5	2,5	2,5	2,5	2,72
24	служебное помещение	Общественного питания	1.74*2.84	4,9	4,9	4,9	4,9	2,72
25	служебное помещение	Общественного питания	1.74*2.57	4,5	4,5	4,5	4,5	2,72
26	туалет	Общественного питания	1.25*0.85	1,1	1,1	1,1	1,1	2,72
27	туалет	Общественного питания	0.85*1.28	1,1	1,1	1,1	1,1	2,72
28	коридор	Общественного питания	1.79*1.14	2,0	2,0	2,0	2,0	2,72
29	умывальная	Общественного питания	1.81*2.50	4,5	4,5	4,5	4,5	2,72
30	гардероб	Общественного питания	5.83*6.55-3.18*4.55	23,7	23,7	23,7	23,7	2,72
Итого				461,4	461,4	283,1	178,3	

Итого по литере А (этаж 2): общая площадь: 461.4 кв.м.; площадь помещений: 461.4 кв.м.; основная площадь: 283.1 кв.м.; вспомогательная площадь: 178.3 кв.м.; в том числе

Бытовое обслуживание : общая площадь: 47.6 кв.м.; площадь помещений: 47.6 кв.м.; вспомогательная площадь: 47.6 кв.м.;

в том числе
Общественного питания : общая площадь: 413.8 кв.м.; площадь помещений: 413.8 кв.м.; основная площадь: 283.1 кв.м.; вспомогательная площадь: 130.7 кв.м.;

Итого по этажу 2 : общая площадь: 461.4 кв.м.; площадь помещений: 461.4 кв.м.; основная площадь: 283.1 кв.м.; вспомогательная площадь: 178.3 кв.м.; в том числе

Бытовое обслуживание : общая площадь: 47.6 кв.м.; площадь помещений: 47.6 кв.м.; вспомогательная площадь: 47.6 кв.м.;

Общественного питания : общая площадь: 413.8 кв.м.; площадь помещений: 413.8 кв.м.; основная площадь: 283.1 кв.м.; вспомогательная площадь: 130.7 кв.м.;

А	3	Помещения е 3 этажа	1	лестничная клетка	Бытовое обслуживание	2.62*1.26+1.60*2.62-0.23*1.26-0.10*0.10+2.71*1.26+1.50*2.62-1.26*0.25-0.06*0.04	14,2	14,2	14,2	14,2	2,75
			2	гостиничный номер	Бытовое обслуживание	4.28*4.22-1.86*1.87	14,6	14,6	14,6	2,75	
			3	санузел	Бытовое обслуживание	1.68*1.64-0.59*0.21	2,6	2,6	2,6	2,75	
			4	санузел	Бытовое обслуживание	1.67*1.68-0.21*0.59	2,7	2,7	2,7	2,75	
			5	гостиничный номер	Бытовое обслуживание	4.29*4.48-1.85*1.86	15,8	15,8	15,8	2,75	
Итого							15,0	15,0	15,0	15,0	2,75

6	гостиничный номер	Бытовое обслуживание	4.29*4.30-1.86*1.85	15,0	15,0	15,0	15,0	2,75
7	санузел	Бытовое обслуживание	1.68*1.67-0.59*0.22	2,7	2,7	2,7	2,7	2,75
8	санузел	Бытовое обслуживание	1.68*1.67-0.21*0.59	2,7	2,7	2,7	2,7	2,75
9	лестничная клетка	Бытовое обслуживание		15,6	15,6	15,6	15,6	2,75

5	гостиничный номер	1.01.1.06-0.21*0.59	4.29*4.48-1.85*1.86	15,8	15,8	15,8	15,8	2,7	2,75	2,75
6	гостиничный номер	Бытовое обслуживание	4.29*4.30-1.86*1.85	15,0	15,0	15,0	15,0		2,75	2,75
7	санузел	Бытовое обслуживание	1.68*1.67-0.59*0.22	2,7	2,7	2,7	2,7	2,7	2,75	2,75
8	санузел	Бытовое обслуживание	1.68*1.67-0.21*0.59	2,7	2,7	2,7	2,7	2,7	2,75	2,75
9	гостиничный номер	Бытовое обслуживание	4.30*4.43-1.85*1.86	15,6	15,6	15,6	15,6		2,75	2,75
10	гостиничный номер	Бытовое обслуживание	4.30*4.30-1.87*1.85	15,0	15,0	15,0	15,0		2,75	2,75
11	санузел	Бытовое обслуживание	1.66*1.67-0.59*0.21	2,6	2,6	2,6	2,6	2,6	2,75	2,75
12	санузел	Бытовое обслуживание	1.67*1.67-0.21*0.59	2,7	2,7	2,7	2,7	2,7	2,75	2,75
13	гостиничный номер	Бытовое обслуживание	3.80*4.29-1.86*1.86	12,8	12,8	12,8	12,8		2,75	2,75
14	гостиничный номер	Бытовое обслуживание	4.34*4.27-1.85*1.88	15,1	15,1	15,1	15,1		2,75	2,75
15	санузел	Бытовое обслуживание	1.67*1.68-0.21*0.60	2,7	2,7	2,7	2,7	2,7	2,75	2,75
16	санузел	Бытовое обслуживание	1.68*1.68-0.20*0.59	2,7	2,7	2,7	2,7	2,7	2,75	2,75
17	гостиничный номер	Бытовое обслуживание	4.10*4.26-1.86*1.86-0.10*0.25	14,0	14,0	14,0	14,0		2,75	2,75
18	коридор	Бытовое обслуживание	33.86*1.34	45,4	45,4	45,4	45,4	45,4	2,75	2,75
19	кладовая	Бытовое обслуживание	1.32*0.90-0.11*0.15	1,2	1,2	1,2	1,2	1,2	2,75	2,75
20	шкаф	Бытовое обслуживание	0.45*1.80	0,8	0,8	0,8	0,8	0,8	2,75	2,75
21	коридор	Бытовое обслуживание	1.82*2.13	3,9	3,9	3,9	3,9	3,9	2,75	2,75
22	коридор	Бытовое обслуживание	3.60*1.22	4,4	4,4	4,4	4,4	4,4	2,75	2,75
23	коридор	Бытовое обслуживание	1.21*8.54	10,3	10,3	10,3	10,3	10,3	2,75	2,75
24	переговорная	Бытовое обслуживание	5.27*2.38	12,5	12,5	12,5	12,5		2,75	2,75
25	бухгалтерия	Бытовое обслуживание	3.63*3.86	14,0	14,0	14,0	14,0		2,75	2,75
26	приемная	Бытовое обслуживание	3.86*2.77	10,7	10,7	10,7	10,7		2,75	2,75
27	кабинет директора	Бытовое обслуживание	3.86*3.58	13,8	13,8	13,8	13,8		2,75	2,75
28	туалет	Бытовое обслуживание	1.77*1.83	3,2	3,2	3,2	3,2	3,2	2,75	2,75
29	туалет	Бытовое обслуживание	1.82*1.77	3,2	3,2	3,2	3,2	3,2	2,75	2,75
30	помещение администратора	Бытовое обслуживание	3.86*2.61+0.24*2.22-0.24*0.81	10,4	10,4	10,4	10,4		2,75	2,75
31	лестничная клетка	Бытовое обслуживание	2.96*1.31+1.69*2.79-0.43*1.35-0.10*0.20+1.35*2.96+1.69*2.67-0.48*1.35-0.06*0.24	15,8	15,8	15,8	15,8	15,8	2,75	2,75
32	санузел	Бытовое обслуживание	1.62*1.90-0.53*0.22	3,0	3,0	3,0	3,0	3,0	2,75	2,75

33	гостиничный номер	Бытовое обслуживание	5.77*4.15-1.80*2.11	20,1	20,1	20,1	2,75	
34	гостиничный номер	Бытовое обслуживание	5.75*4.15-2.0*2.09	19,7	19,7	19,7	2,75	
35	санузел	Бытовое обслуживание	1.83*1.92-0.59*0.20	3,4	3,4	3,4	2,75	
36	санузел	Бытовое обслуживание	1.82*1.92-0.53*0.20	3,4	3,4	3,4	2,75	
37	гостиничный номер	Бытовое обслуживание	5.76*3.79-2.09*2.02	17,6	17,6	17,6	2,75	
38	гостиничный номер	Бытовое обслуживание	5.77*4.19-2.10*2.01	20,0	20,0	20,0	2,75	
39	санузел	Бытовое обслуживание	1.83*1.92-0.25*0.60	3,4	3,4	3,4	2,75	
40	санузел	Бытовое обслуживание	1.92*1.83-0.59*0.25	3,4	3,4	3,4	2,75	
41	гостиничный номер	Бытовое обслуживание	5.77*3.63-2.10*2.0	16,7	16,7	16,7	2,75	
42	санузел	Бытовое обслуживание	4.44*5.72-0.28*0.25	25,3	25,3	25,3	2,75	
43	гостиничный номер	Бытовое обслуживание	3.86*3.58	13,8	13,8	13,8	2,75	
44	ванная	Бытовое обслуживание	3.55*1.69-0.52*0.20	5,9	5,9	5,9	2,75	
45	гостиничный номер	Бытовое обслуживание	5.70*5.80	33,1	33,1	33,1	2,75	
46	ванная	Бытовое обслуживание	1.68*2.53-0.26*0.52	4,1	4,1	4,1	2,75	
47	коридор	Бытовое обслуживание	1.64*2.57	4,2	4,2	4,2	2,75	
48	коридор	Бытовое обслуживание	2.50*1.90	4,8	4,8	4,8	2,75	
		Итого		505,0	505,0	320,3	184,7	

Итого по литере А (этаж 3): общая площадь: 505 кв.м.; площадь помещений: 505 кв.м.; основная площадь: 320.3 кв.м.; вспомогательная площадь: 184.7 кв.м.; в том числе

Бытовое обслуживание : общая площадь: 505 кв.м.; площадь помещений: 505 кв.м.; основная площадь: 320.3 кв.м.; вспомогательная площадь: 184.7 кв.м.;

Итого по этажу 3 : общая площадь: 505 кв.м.; площадь помещений: 505 кв.м.; основная площадь: 320.3 кв.м.; вспомогательная площадь: 184.7 кв.м.; в том числе

Бытовое обслуживание : общая площадь: 505 кв.м.; площадь помещений: 505 кв.м.; основная площадь: 320.3 кв.м.; вспомогательная площадь: 184.7 кв.м.;

А	Помещения 4 этажа	лестничная клетка	Бытовое обслуживание	2.67*1.26+2.63*1.62-1.26*0.43-0.10*0.18+1.26*2.73+1.62*2.62-1.40*0.47	14,1	14,1	14,1	2,96	
2	гостиничный номер	Бытовое обслуживание	4.34*4.31-1.86*1.87	15,2	15,2	15,2	2,96		
3	санузел	Бытовое обслуживание	1.68*1.71-0.23*0.54	2,7	2,7	2,7	2,96		
4	санузел	Бытовое обслуживание	1.67*1.69-0.25*0.54	2,7	2,7	2,7	2,96		
5	гостиничный номер	Бытовое обслуживание	4.34*4.57-1.86*1.87	16,4	16,4	16,4	2,96		
6	гостиничный номер	Бытовое обслуживание	3.92*4.34-1.86*1.86	13,6	13,6	13,6	2,96		

7	санузел	Бытовое обслуживание	1.69*1.67-0.20*0.53	2,7	2,7	2,7	2,96	
		Итого		2,7	2,7	2,7	2,96	

6	гостиничный номер	обслуживание		16,4	16,4	16,4	16,4	2,96
		Бытовое обслуживание	4.34*4.57-1.86*1.87					
		обслуживание		13,6	13,6	13,6	13,6	2,96
		Бытовое обслуживание	3.92*4.34-1.86*1.86					
7	санузел	Бытовое обслуживание	1.69*1.67-0.20*0.53	2,7	2,7	2,7	2,7	2,96
8	санузел	Бытовое обслуживание	1.68*1.68-0.56*0.20	2,7	2,7	2,7	2,7	2,96
9	гостиничный номер	Бытовое обслуживание	4.27*4.44-1.86*1.86	15,5	15,5	15,5	15,5	2,96
10	гостиничный номер	Бытовое обслуживание	4.31*4.31-1.86*1.86	15,1	15,1	15,1	15,1	2,96
11	санузел	Бытовое обслуживание	1.68*1.68-0.19*0.53	2,7	2,7	2,7	2,7	2,96
12	санузел	Бытовое обслуживание	1.67*1.69-0.56*0.20	2,7	2,7	2,7	2,7	2,96
13	гостиничный номер	Бытовое обслуживание	4.29*3.87-1.86*1.86	13,1	13,1	13,1	13,1	2,96
14	гостиничный номер	Бытовое обслуживание	4.33*4.26-1.87*1.86	15,0	15,0	15,0	15,0	2,96
15	санузел	Бытовое обслуживание	1.68*1.69-0.20*0.55	2,7	2,7	2,7	2,7	2,96
16	санузел	Бытовое обслуживание	1.67*1.68-0.57*0.20	2,7	2,7	2,7	2,7	2,96
17	гостиничный номер	Бытовое обслуживание	4.25*4.10-1.87*1.86	13,9	13,9	13,9	13,9	2,96
18	коридор	Бытовое обслуживание	1.31*33.90	44,4	44,4	44,4	44,4	2,96
19	кладовая	Бытовое обслуживание	1.34*0.91-0.12*0.14	1,2	1,2	1,2	1,2	2,96
20	бельевая	Бытовое обслуживание	2.58*5.76-0.76*0.20	14,7	14,7	14,7	14,7	2,96
21	лестничная клетка	Бытовое обслуживание	3.02*1.35+1.67*2.77-0.41*1.35-0.10*0.20+1.35*3.18+2.70*1.46	16,4	16,4	16,4	16,4	2,96
22	санузел	Бытовое обслуживание	1.68*1.92-0.58*0.20	3,1	3,1	3,1	3,1	2,96
23	гостиничный номер	Бытовое обслуживание	5.74*4.14-2.08*1.85	19,9	19,9	19,9	19,9	2,96
24	гостиничный номер	Бытовое обслуживание	5.73*4.13-2.02*2.08	19,5	19,5	19,5	19,5	2,96
25	санузел	Бытовое обслуживание	1.84*1.92-0.24*0.57	3,4	3,4	3,4	3,4	2,96
26	санузел	Бытовое обслуживание	1.93*1.83-0.60*0.21	3,4	3,4	3,4	3,4	2,96
27	гостиничный номер	Бытовое обслуживание	5.70*3.76-2.01*2.11	17,2	17,2	17,2	17,2	2,96
28	гостиничный номер	Бытовое обслуживание	4.19*5.68	23,8	23,8	23,8	23,8	2,96
29	гостиничный номер	Бытовое обслуживание	3.65*3.86	14,1	14,1	14,1	14,1	2,96
30	ванная	Бытовое обслуживание	3.63*1.68-0.54*0.24	6,0	6,0	6,0	6,0	2,96
31	гостиничный номер	Бытовое обслуживание	5.68*4.37	24,8	24,8	24,8	24,8	2,96
32	гостиничный номер	Бытовое обслуживание	3.60*3.83	13,8	13,8	13,8	13,8	2,96
33	ванная	Бытовое обслуживание	1.68*3.57-0.64*0.36	5,8	5,8	5,8	5,8	2,96
34	гостиничный номер	Бытовое обслуживание	5.61*5.89	33,0	33,0	33,0	33,0	2,96

	35	ванная	Бытовое обслуживание	1.67*2.57-0.26*0.43	4,2	4,2	4,2	2,96	
	36	коридор	Бытовое обслуживание	2.57*2.17	5,6	5,6	5,6	2,96	
	37	коридор	Бытовое обслуживание	1.34*2.55	3,4	3,4	3,4	2,96	
			Итого		431,2	431,2	283,9	147,3	

Итого по литере А (этаж 4): общая площадь: 431.2 кв.м.; площадь помещений: 431.2 кв.м.; основная площадь: 283.9 кв.м.; вспомогательная площадь: 147.3 кв.м.; в том числе

Бытовое обслуживание : общая площадь: 431.2 кв.м.; площадь помещений: 431.2 кв.м.; основная площадь: 283.9 кв.м.; вспомогательная площадь: 147.3 кв.м.;

Итого по этажу 4 : общая площадь: 431.2 кв.м.; площадь помещений: 431.2 кв.м.; основная площадь: 283.9 кв.м.; вспомогательная площадь: 147.3 кв.м.; в том числе

Бытовое обслуживание : общая площадь: 431.2 кв.м.; площадь помещений: 431.2 кв.м.; основная площадь: 283.9 кв.м.; вспомогательная площадь: 147.3 кв.м.;

Итого по литере А (категория Нежилые помещения) : общая площадь: 1834.3 кв.м.; площадь помещений: 1834.3 кв.м.; основная площадь: 1139.1 кв.м.; вспомогательная площадь: 695.2 кв.м.;

в том числе

Бытовое обслуживание : общая площадь: 1420.5 кв.м.; площадь помещений: 1420.5 кв.м.; основная площадь: 856 кв.м.; вспомогательная площадь: 564.5 кв.м.;

в том числе

Общественного питания : общая площадь: 413.8 кв.м.; площадь помещений: 413.8 кв.м.; основная площадь: 283.1 кв.м.; вспомогательная площадь: 130.7 кв.м.;

Итого по категории Нежилые помещения : общая площадь: 1834.3 кв.м.; площадь помещений: 1834.3 кв.м.; основная площадь: 1139.1 кв.м.; вспомогательная площадь: 695.2 кв.м.;

в том числе

Бытовое обслуживание : общая площадь: 1420.5 кв.м.; площадь помещений: 1420.5 кв.м.; основная площадь: 856 кв.м.; вспомогательная площадь: 564.5 кв.м.;

Общественного питания : общая площадь: 413.8 кв.м.; площадь помещений: 413.8 кв.м.; основная площадь: 283.1 кв.м.; вспомогательная площадь: 130.7 кв.м.;

Итого по зданию : общая площадь: 1834.3 кв.м.

в том числе

Бытовое обслуживание : общая площадь: 1420.5 кв.м.; площадь помещений: 1420.5 кв.м.; жилая (основная) площадь: 856 кв.м.; подсобная (вспомогательная) площадь: 564.5 кв.м.;

Общественного питания : общая площадь: 413.8 кв.м.; площадь помещений: 413.8 кв.м.; жилая (основная) площадь: 283.1 кв.м.; подсобная (вспомогательная) площадь: 130.7 кв.м.;

Исполнил

Зудина Н. Н.

Проверил

Кекина Л. М.

Дата 18.04.14

Власов