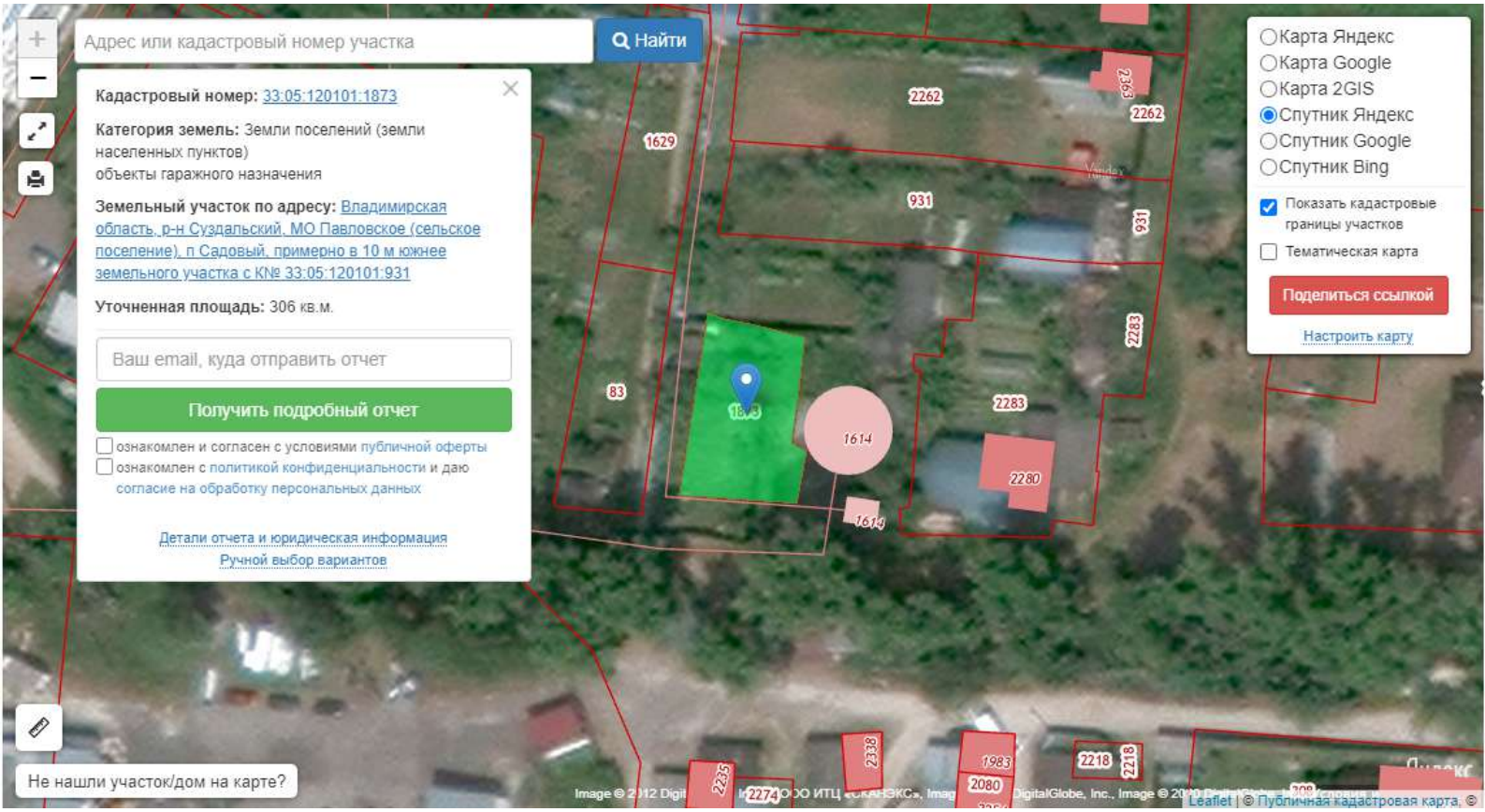
Адрес или кадастровый номер участка
Найти
Кадастровый номер: 33:05:120101:1873
Категория земель: Земли поселений (земли населенных пунктов)
объекты гаражного назначения
Земельный участок по адресу: Владимирская область, р-н Суздальский, МО Павловское (сельское поселение), п Садовый, примерно в 10 м южнее земельного участка с К№ 33:05:120101:931
Уточненная площадь: 306 кв.м.
Ваш email, куда отправить отчет
Получить подробный отчет
ознакомлен и согласен с условиями публичной оферты
ознакомлен с политикой конфиденциальности и даю согласие на обработку персональных данных
Детали отчета и юридическая информация
Ручной выбор вариантов
Карта Яндекс
Карта Google
Карта 2GIS
Спутник Яндекс
Спутник Google
Спутник Bing
Показать кадастровые границы участков
Тематическая карта
Поделиться ссылкой
Настроить карту
Не нашли участок/дом на карте?
2262
2262
1629
931
931
2283
2283
83
1873
1614
1614
2280
2338
1983
2080
2218
2218
2235
2274
Leaflet | © Публичная кадастровая карта, ©