

ГОСУДАРСТВЕННОЕ ПРЕДПРИЯТИЕ ОМСКОЙ ОБЛАСТИ  
"ОМСКИЙ ЦЕНТР ТЕХНИЧЕСКОЙ ИНВЕНТАРИЗАЦИИ И ЗЕМЛЕУСТРОЙСТВА"

Область, республика, край Омская область, РФ  
Район \_\_\_\_\_  
Город (др. поселение) г. Омск  
Округ города Центральный округ

**ТЕХНИЧЕСКИЙ ПАСПОРТ НЕЖИЛОГО ПОМЕЩЕНИЯ №4П**  
(ВЫПИСКА ИЗ ТЕХНИЧЕСКОГО ПАСПОРТА ЖИЛОГО ДОМА)

в доме № 107

по улице Маршала Жукова

литера А

Инвентарный номер	6668639/4П-А					
Номер в реестре учета						
Кадастровый номер						
	А	Б	В	Г	Д	Е

Паспорт составлен по состоянию на 10.02.2014  
(указывается дата обследования объекта учета)

Паспорт выдан \_\_\_\_\_ 20\_\_ г.  
Начальник отдела \_\_\_\_\_ /Мартыненко Л.Н./







## VI. Описание конструктивных элементов здания и определение износа

Литера А

Год постройки

2010

Число этажей

9-14

Группа капитальности 1

Вид внутренней отделки

простая

№ п/п	Наименование конструктивных элементов (КЭ)	Описание КЭ (материал, конструкция, отделка и прочее)	Техническое состояние (осадки, трещины, гниль и т.п.)	Удельный вес по таблице	Поправки к удельному весу в %	Удельный вес КЭ с поправками	Физический износ, %	Физ. % износа к строен. гр.7 x гр.8:100	Текущие изменения	
									Физический износ, %	элемент к строению
1	2	3	4	5	6	7	8	9	10	11
1	Фундаменты	Железобетонные сваи		8	1,00	8,00				
2	а) стены наружные внутренние	Пенополистиролбетонные блоки, утеплитель Венти баттс		26	1,00	26,00				
	б) перегородки	пазоребневые, блочные, кирпичные				0,00				
3	Перекрытия	чердачное	Железобетонные плиты	14	1,00	14,00				
		междуэтажное	Железобетонные плиты							
		подвальное	Железобетонные плиты							
4	Кровля	Мягкая рулонная, металлический профнастил		2	1,00	2,00				
5	Полы	Бетонные		4	1,00	4,00				
6	Проемы	оконные	Пластиковые	8	1,00	8,00				
		дверные	Простой работы			0,00				
7	Отделка	наружная	облицовочный кирпич, навесной фасад			0,00				
		внутренняя	оштукатурено		16	1,00	16,00			
8	Санитарно- и электротехнич. устр-ва	центр. отопление	имеется	17		17,00				
		печное отопление								
		водопровод	центральный							
		электроосвещение	скрытая проводка							
		радио								
		телефон	имеется							
		телевидение								
		ванны								
		газ. колонкой								
		с дров. колонкой								
		с гор. водой								
		горяч. водосн.	имеется							
		вентиляция	имеется							
газоснабжение										
мусоропровод	имеется									
лифты	имеется									
канализация										
9	Прочие работы	лестницы, площадки	имеется	5	1,00	5,00				
		крыльца				0,00				

ИТОГО: 100 X 100,00 X 0,00 X

Процент износа, приведенный к 100 по формуле  $\frac{\text{процент износа (гр. 9 x 100)}}{\text{удельный вес (гр. 7)}}$  0%

## VII. Описание конструктивных элементов помещения

№ п/п	Наименование конструктивных элементов (КЭ)	Описание КЭ (материал, конструкция, отделка и прочее)
1	2	3
1	Наружные стены (материал)	пенополистиролбетонные блоки, обл кирпич, навесной фасад
2	Перегородки (материал)	газобетонные, блочные, кирпичные
3	Перекрытие (материал)	железобетонные плиты
4	Полы:	
	а) основное	керамогранит, ламинат
	б) подсобное	керамогранит, ламинат
5	Проемы:	
	а) оконные	пластиковые
	б) дверные	пластиковые, металлические, стеклянные
6	Отделка стен:	
	а) основное	декоративная штукатурка, обои
	б) подсобное	декоративная штукатурка, обои, кафельная плитка
7	Отделка потолков:	
	а) основное	армстронг
	б) подсобное	армстронг
8	Вид отопления	центральное
9	Наличие:	
	а) водоснабжения	имеется
	б) электроснабжения	скрытая проводка
	в) канализации	имеется
	г) горячего водоснабжения	имеется
	д) ванн или душа, сауны или бассейна	
	е) лоджий или/и балконов	
	ж) телефона	имеется
	з) радио	
	и) лифта	
	к) мусоропровода	
	л) газоснабжение	
	м) электроплита	
	н)	





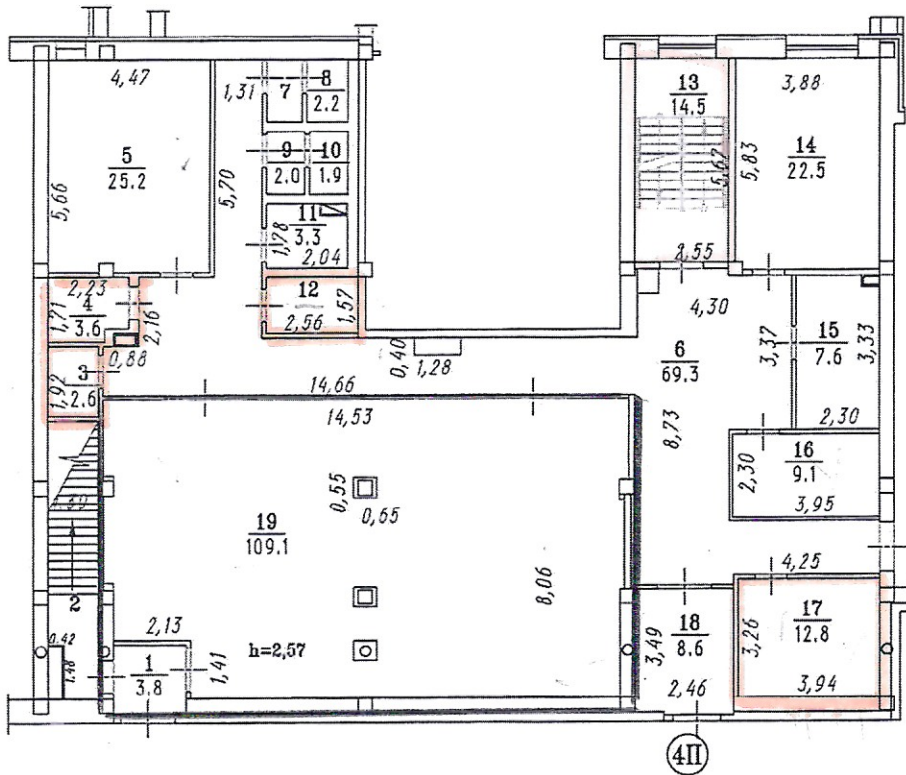

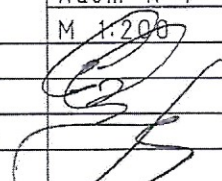
РФ	ГП "Омский центр ТИЗ"		Инвент. N
	ул. М.Жукова, 107		6668639
	1 этаж		Листов 2
	Помещение 4П		Лист N 1
			М 1:200
10.02.14	Обмерил	Хлгатыян С.Г	
20.04.14	Чертил	Хлгатыян С.Г	
25.02.14	Проверил	Мартыненко Л.Н.	
	Принял		



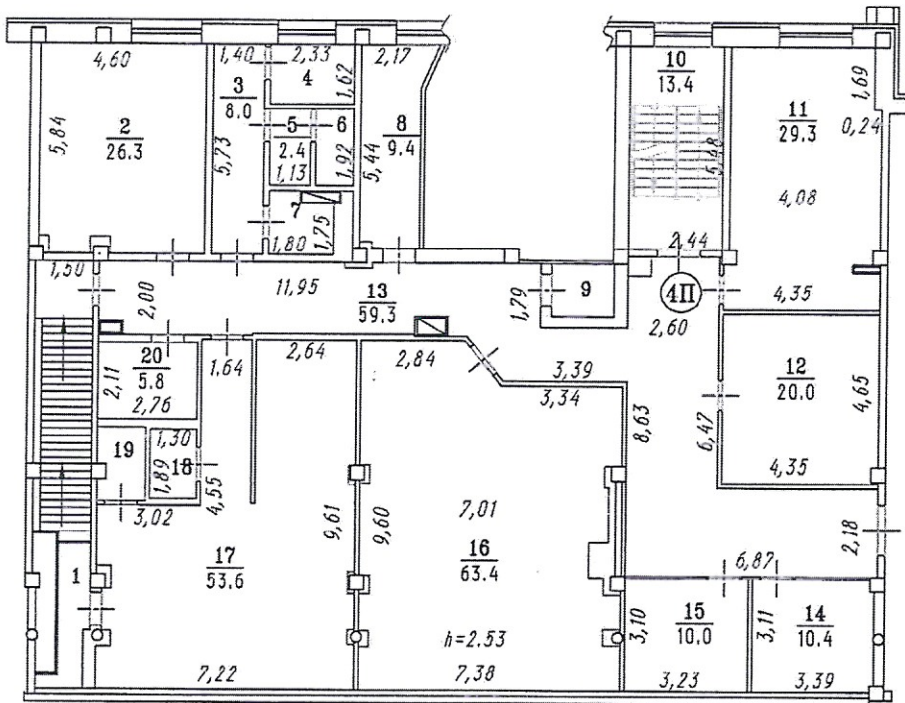

РФ	ГП "Омский центр ТИЗ"		Инвент. N
	ул. М.Жукова, 107		6668639
	2 этаж		Листов 2
	Помещение 4П		Лист N 2
			М 1:200
10.02.14	Обмерил	Хлгатыян С.Г	
20.02.14	Чертил	Хлгатыян С.Г	
20.02.14	Проверил	Мармыненко Л.Н.	
	Принял		

### XI. Ограждения и сооружения (замощения) на участке

Наименование ограждений и сооружений	Материал, конструкция	Размеры		Площадь (м2)	№ сборника	№ таблицы	измеритель	Стоимость измерителя по таблице	Поправка на климатический район	Восстановит. стоимость в руб	Физический % износа	Действительная стоимость в руб.
		длина (м)	ширина, высота (м)									

### XII. Общая стоимость ( в руб. )

энах какого года	Основные строения		Служебные постройки		Сооружения		Всего	
	восстановительная	действительная	восстановительная	действительная	восстановительная	действительная	восстановительная	действительная
1969	79239	79239					79239	79239
2014	2969085	2969085					2969085	2969085

### XIII. Балансовая стоимость ( в руб. )

На дату	Основные строения		Служебные постройки		Сооружения		Всего	
	полная	остаточная	полная	остаточная	полная	остаточная	полная	остаточная

20\_\_»\_\_02\_\_2014г.

Исполнил \_\_\_\_\_ Хлгатын С.Г

20\_\_»\_\_02\_\_2014г.

Проверил \_\_\_\_\_ Мартыненко Л.Н.

»\_\_20\_\_г.

Принял \_\_\_\_\_



### XIV. Отметка о последующих обследованиях

Дата обследования	_____20__г.	_____20__г.	_____20__г.
Обследовал			
Проверил			
Принял			

осле государственной регистрации прав на недвижимое имущество Вам необходимо обратиться в ГП "Омский центр ТИЗ" (г.Омск, ул.Краснофлотская, 8) для внесения информации о правообладателе.







