

По заказу
№ 3295350435
АРХИВНАЯ КОПИЯ
Лист 1 Листов 8
Подпись

Архивное управление
начальник отдела коммерческого
использования архива
Н.Н. Плишешникова

ГБУ МосгорБТИ
Архивное управление
Архивная копия

АРХИВ



ФЕДЕРАЛЬНАЯ СЛУЖБА
ГОСУДАРСТВЕННОЙ РЕГИСТРАЦИИ, КАДАСТРА И КАРТОГРАФИИ
ФЕДЕРАЛЬНОЕ ГОСУДАРСТВЕННОЕ УНИТАРНОЕ ПРЕДПРИЯТИЕ,
ОСНОВАННОЕ НА ПРАВЕ ХОЗЯЙСТВЕННОГО ВЕДЕНИЯ,
"РОССИЙСКИЙ ГОСУДАРСТВЕННЫЙ ЦЕНТР ИНВЕНТАРИЗАЦИИ
И УЧЕТА ОБЪЕКТОВ НЕДВИЖИМОСТИ - ФЕДЕРАЛЬНОЕ БЮРО ТЕХНИЧЕСКОЙ
ИНВЕНТАРИЗАЦИИ"

ФГУП "РОСТЕХИНВЕНТАРИЗАЦИЯ - ФЕДЕРАЛЬНОЕ БТИ"

Производственное управление

ТЕХНИЧЕСКИЙ ПАСПОРТ

на жилое помещение-квартиру

Адрес (местоположение):

Субъект Российской Федерации	город Москва	
Район	Юго-Восточный административный округ	
Муниципальное образование	тип	внутригородская территория федерального значения
	наименование	Лефортово
Населенный пункт	тип	город
	наименование	Москва
Улица (проспект, переулок и т.д.)	тип	улица
	наименование	2-ая Кабельная
Номер дома	10	
Номер корпуса	-	
Номер строения	-	
Литера	-	
Номер помещения (квартиры)	80	
Иное описание местоположения	-	

Инвентарный номер	45:290:004:000094530:0001
Реестровый номер	070612:004:000094530:0001
Кадастровый номер	

Паспорт составлен по состоянию на 7 июня 2012 г.

Паспорт выдан 29 декабря 2012 г.

Руководитель _____

М.П.

Слободчиков В.М.

(Ф.И.О.)

Архивное управление
специалист I категории
отдела коммерческого
использования архива
Е.В. Стемповская



ГОСТ Р ИСО 9001-2001
(ISO 9001:2000)

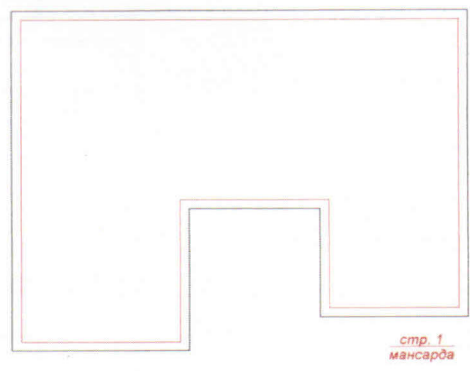
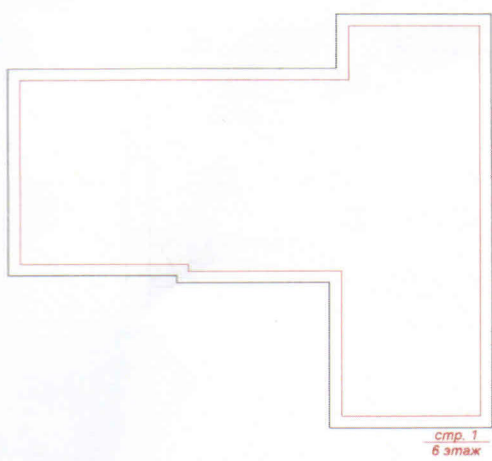

Росреестр	ФГУП "Ростехинвентаризация-Федеральное БТИ"		РФ
лист	1	План расположения помещения на этаже	Масштаб 1:500
листов	1		
Дата	Исполнитель	Фамилия И.О.	Подпись
29.12.2012	Выполнил	Сафонова А.А.	
29.12.2012	Проверил	Олейников В.В.	

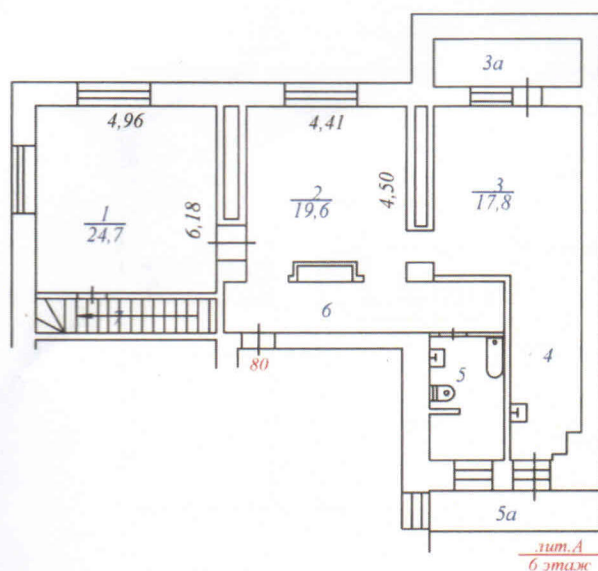

Росреестр	ФГУП "Ростехинвентаризация-Федеральное БТИ"		РФ
лист 1	План помещения		Масштаб 1:200
листов 2			
Дата	Исполнитель	Фамилия И.О.	Подпись
29.12.2012 г.	Выполнил	Сафонова А.А.	
29.12.2012 г.	Проверил	Олейников В.В.	

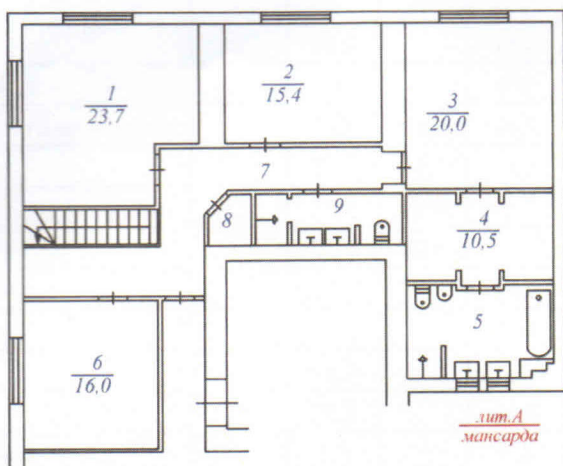

Росреестр	ФГУП "Ростехинвентаризация-Федеральное БТИ"		РФ
лист 2	План помещения		Масштаб 1:200
листов 2			
Дата	Исполнитель	Фамилия И.О.	Подпись
29.12.2012 г.	Выполнил	Сафонова А.А.	
29.12.2012 г.	Проверил	Олейников В.В.	

III. Экспликация площади квартиры

Литера по плану	Этаж	Номер помещения (квартиры и пр.)	Номер комнаты, кухни, коридора и пр.	Назначение частей помещения: жилая комната кухня и т.п.	Формула подсчета частей помещения	Общая площадь квартиры, м2			Площадь лоджий, балконов, террас, веранд и кладовых с коэфф.ц.	Площадь квартиры с учетом лоджий, балконов, террас, веранд и кладовых	Высота помещений по внутр. обмеру	Самовольно переоборудованная	Примечание
						всего	в т.ч.						
							жилая	подсобная					
лит.А	6	80	1	жилая		24,7	24,7				3,05		
			2	жилая		19,6	19,6						
			3	жилая		17,8	17,8						
			3а	балкон					3,20				
			4	кухня		8,9		8,9					
			5	сан.узел		7,2		7,2					
			5а	балкон					3,20				
			6	холл		16,2		16,2					
			7	подсобное		4,0		4,0					
						итого по 6 этажу:			98,4	62,1		36,3	6,4
м			1	жилая		23,7	23,7				2,80		
			2	жилая		15,4	15,4						
			3	жилая		20,0	20,0						
			4	гардеробная		10,5		10,5					
			5	сан.узел		11,2		11,2					
			6	жилая		16,0	16,0						
			7	холл		21,8		21,8					
			8	подсобное		1,5		1,5					
			9	сан.узел		5,8		5,8					
						итого по мансарде:			125,9	75,1		50,8	
			Итого по кв. №80			224,3	137,2	87,1	6,4	230,7			

Примечание:

IV. Техническое описание квартиры

ГБУ МосгорБТИ
Архивное управление
Архивная копия

Год постройки здания _____ - Этажность здания _____ - Физический износ _____ - %



№ п/п	Наименование конструктивного элемента	Описание элементов(материал, конструкция или система, отделка и прочее)
1	2	3
1	Внешние стены (материал)	кирпич
2	Перегородки (материал)	кирпич, гипсокартон
3	Перекрытия (материал)	ж/б
4	Полы	цементная стяжка, ламинат, плитка
5	Премы оконные	деревянные
6	Премы дверные	деревянные
7	Отделка стен	штукатурка, окраска, плитка, обои
8	Отделка потолков	штукатурка, окраска
9	Прочие работы	центральное отопление, водоснабжение, электроснабжение, канализация

V. Стоимость квартиры

Полная балансовая стоимость _____ руб.

Остаточная балансовая стоимость с учетом износа _____ руб.

Действительная инвентаризационная стоимость в ценах 2012 г. 3750432 руб.

Паспорт составлен	_____	7 июня 2012 г.
Исполнил		Сафонова А.А. (Ф.И.О.)
Проверил		Олейников В.В. (Ф.И.О.)
Паспорт выдан	_____	7 июня 2012 г.

ГБУ МосгорБТИ
Архивное управление
Архивная копия

Архивное управление
начальник отдела коммерческого
использования архива



Н.Н. Лимешникова

Пропнуковано, пронумеровано и
скреплено печатью 8 лист

