Управление Федеральной службы государственной регистрации, кадастра и картографии по Приморскому краю
полное наименование органа регистрации прав

Выписка из Единого государственного реестра недвижимости об основных характеристиках и зарегистрированных правах на объект недвижимости

Сведения об основных характеристиках объекта недвижимости

В Единый государственный реестр недвижимости внесены следующие сведения:

Раздел 1 Лист 1

Помещение
вид объекта недвижимости

Лист № 1 раздела 1	Всего листов раздела 1: 2	Всего разделов: 3	Всего листов выписки: 11

22.10.2026г.	
Кадастровый номер:	25:34:016902:9332

Номер кадастрового квартала:	25:34:016902
Дата присвоения кадастрового номера:	25.06.2012
Ранее присвоенный государственный учетный номер:	Условный номер 25-25-12/081/2005-177
Местоположение:	Приморский край, г. Уссурийск, ул. Некрасова, д. 3, пом. 26.
Площадь, м2:	399
Назначение:	Нежилое
Наименование:	Нежилое помещение в здании (лит. А)
Номер, тип этажа, на котором расположено помещение, машино-место	Этаж № 01
Вид жилого помещения:	данные отсутствуют
Кадастровая стоимость, руб:	10821566.28
Кадастровые номера иных объектов недвижимости, в пределах которых расположен объект недвижимости:	25:34:016902:2049
Виды разрешенного использования:	данные отсутствуют
Сведения об отнесении жилого помещения к определенному виду жилых помещений специализированного жилищного фонда, к жилым помещениям наемного дома социального использования или наемного дома коммерческого использования:	данные отсутствуют
Сведения о признании многоквартирного дома аварийным и подлежащим сносу или реконструкции и (или) о признании жилого помещения, в том числе жилого дома, непригодным для проживания:	данные отсутствуют
Статус записи об объекте недвижимости:	Сведения об объекте недвижимости имеют статус "актуальные, ранее учтенные"
Особые отметки:	данные отсутствуют

полное наименование должности	ДОКУМЕНТ ПОДПИСАН ЭЛЕКТРОННОЙ ПОДПИСЬЮ Сертификат: 0091AAF5A599507BC7E6D39D2DFA052F9A Владелец: ФЕДЕРАЛЬНАЯ СЛУЖБА ГОСУДАРСТВЕННОЙ РЕГИСТРАЦИИ, КАДАСТРА И КАРТОГРАФИИ Действителен: с 16.09.2025 по 10.12.2026	инициалы, фамилия

Экземпляр электронного документа на бумажном носителе составлен КГАУ «МФЦ Приморского края» Уссурийское отделение на ул. Тургенева, 2 , 0
Уполномоченный сотрудник: **Галимзанова Яна Фаритовна**
Дата **22.10.2026 10:20:57**
Сертификат 193625732165211936887619018280967412754
Владелец: Федеральная служба государственной Регистрации, кадастра и картографии
Действителен с 16.09.2025 по 10.12.2026

Помещение
вид объекта недвижимости

Лист № 2 раздела 1	Всего листов раздела 1: 2	Всего разделов: 3	Всего листов выписки: 11

22.10.2026г.	
Кадастровый номер:	25:34:016902:9332

Получатель выписки:	Ерасова Анастасия Алексеевна, действующий(ая) на основании документа "Доверенность" от имени заявителя Публичное акционерное общество Социальный коммерческий банк Приморья "ПРИМСОЦБАНК", 2539013067

полное наименование должности	ДОКУМЕНТ ПОДПИСАН ЭЛЕКТРОННОЙ ПОДПИСЬЮ Сертификат: 0091AAF5A599507BC7E6D39D2DFA052F9A Владелец: ФЕДЕРАЛЬНАЯ СЛУЖБА ГОСУДАРСТВЕННОЙ РЕГИСТРАЦИИ, КАДАСТРА И КАРТОГРАФИИ Действителен: с 16.09.2025 по 10.12.2026	инициалы, фамилия

Экземпляр электронного документа на бумажном носителе создан КГАУ «МФЦ Приморского края». Уссурийское отделение на ул. Тургенева, 2
Уполномоченный сотрудник: **Галимзянова Яна Фаритовна**
Дата: **22.10.2026 10:26:08**
Сертификат: 193625732165211936887619018280967317754
Владелец: Федеральная служба государственной Регистрации, кадастра и картографии
Действителен: с 16.09.2025 по 10.12.2026

Выписка из Единого государственного реестра недвижимости об основных характеристиках и зарегистрированных правах на объект недвижимости

Сведения о зарегистрированных правах

Помещение			
вид объекта недвижимости			
Лист № 1 раздела 2	Всего листов раздела 2: 8	Всего разделов: 3	Всего листов выписки: 11
22.10.2026г.			
Кадастровый номер:	25:34:016902:9332		

1	Правообладатель (правообладатели):	1.1	Сахно Владимир Данилович, 10.03.1962, г.Уссурийск Приморского края, Российская Федерация, СНИЛС 063-002-745 10 Паспорт гражданина Российской Федерации серия 05 07 №380208, выдан 28.08.2007, ОУФМС России по Приморскому краю в г. Уссурийск Приморский край, г.Уссурийск, ул.Попова, д.32, корп.Г, кв.4
	Сведения о возможности предоставления третьим лицам персональных данных физического лица:	1.1.1	данные отсутствуют
2	Вид, номер, дата и время государственной регистрации права:	2.1	Собственность 25-25-12/081/2005-177 22.12.2005 00:00:00
4	Ограничение прав и обременение объекта недвижимости:		
4.1	вид:		Ипотека
	предмет:		весь объект
	дата государственной регистрации:		12.10.2026 07:05:40
	номер государственной регистрации:		25:34:016902:9332-25/065/2026-26
	срок, на который установлены ограничение прав и обременение объекта недвижимости:		Срок действия с 12.10.2026 по 30.09.2027
	лицо, в пользу которого установлены ограничение прав и обременение объекта недвижимости:		ПУБЛИЧНОЕ АКЦИОНЕРНОЕ ОБЩЕСТВО СОЦИАЛЬНЫЙ КОММЕРЧЕСКИЙ БАНК ПРИМОРЬЯ "ПРИМСОЦБАНК", ИНН: 2539013067, ОГРН: 1022500001061
	сведения о возможности предоставления третьим лицам персональных данных физического лица		данные отсутствуют
	основание государственной регистрации:		ДОГОВОР ИПОТЕКИ НЕДВИЖИМОГО ИМУЩЕСТВА, № 1-0132-23-0029/03, выдан 30.09.2026
	сведения об осуществлении государственной регистрации сделки, права, ограничения права без необходимого в силу закона согласия третьего лица, органа:		данные отсутствуют
	сведения об управляющем залогом и о договоре управления залогом, если такой договор заключен для управления ипотекой:		данные отсутствуют

полное наименование должности	ДОКУМЕНТ ПОДПИСАН ЭЛЕКТРОННОЙ ПОДПИСЬЮ Сертификат: 0091AAF5A599507BC7E6D39D2DFA052F9A Владелец: ФЕДЕРАЛЬНАЯ СЛУЖБА ГОСУДАРСТВЕННОЙ РЕГИСТРАЦИИ, КАДАСТРА И КАРТОГРАФИИ Действителен: с 16.09.2025 по 10.12.2026	инициалы, фамилия

Экземпляр электронного документа на бумажном носителе составлен КГА У «МФЦ Приморского края» Уссурийское отделение на ул. Тургенева, 2
Уполномоченный сотрудник: **Галимзанова Яна Фаритовна**
Дата **22.10.2026 10:20:57**
Сертификат 193625732165211936887619018280967417754
Владелец: Федеральная служба государственной Регистрации, кадастра и картографии
Действителен с 16.09.2025 по 10.12.2026

Помещение			
вид объекта недвижимости			
Лист № 2 раздела 2	Всего листов раздела 2: 8	Всего разделов: 3	Всего листов выписки: 11

22.10.2026г.	
Кадастровый номер:	25:34:016902:9332

		сведения о депозитарии, который осуществляет хранение обездвиженной документарной закладной или электронной закладной:	
		сведения о внесении изменений или дополнений в регистрационную запись об ипотеке:	
	4.2	вид:	Ипотека
		предмет:	Весь объект
		дата государственной регистрации:	30.09.2024 02:33:30
		номер государственной регистрации:	25:34:016902:9332-25/065/2024-20
		срок, на который установлены ограничение прав и обременение объекта недвижимости:	Срок действия с 09.10.2026 по 30.09.2030
		лицо, в пользу которого установлены ограничение прав и обременение объекта недвижимости:	Публичное акционерное общество Социальный коммерческий банк Приморья "Примсоцбанк", ИНН: 2539013067, ОГРН: 1022500001061
		сведения о возможности предоставления третьим лицам персональных данных физического лица	данные отсутствуют
		основание государственной регистрации:	Договор ипотеки недвижимого имущества, № 1-0132-24-0017/03, выдан 26.09.2024 Дополнительное соглашение к договору ипотеки недвижимого имущества №1-0132-24-0017/03, № 3, выдан 30.09.2026
		сведения об осуществлении государственной регистрации сделки, права, ограничения права без необходимого в силу закона согласия третьего лица, органа:	данные отсутствуют
		сведения об управляющем залогом и о договоре управления залогом, если такой договор заключен для управления ипотекой:	данные отсутствуют
		сведения о депозитарии, который осуществляет хранение обездвиженной документарной закладной или электронной закладной:	
		сведения о внесении изменений или дополнений в регистрационную запись об ипотеке:	
	4.3	вид:	Ипотека
		предмет:	весь объект
		дата государственной регистрации:	29.03.2024 07:48:34

полное наименование должности	инициалы, фамилия

ДОКУМЕНТ ПОДПИСАН
ЭЛЕКТРОННОЙ ПОДПИСЬЮ
Сертификат: 0091AAF5A599507BC7E6D39D2DFA052F9A
Владелец: ФЕДЕРАЛЬНАЯ СЛУЖБА ГОСУДАРСТВЕННОЙ РЕГИСТРАЦИИ, КАДАСТРА И КАРТОГРАФИИ
Действителен: с 16.09.2025 по 10.12.2026

Экземпляр электронного документа изготовлен при выезде составлен КГАУ «МФЦ Приморского края» Уссурийское отделение на ул. Тургенева, 2
Уполномоченный сотрудник: **Галимзанова Яна Фаритовна**
Дата **22.10.2026 10:26:08**
Сертификат 193625732165211936887619018280967417754
Владелец: Федеральная служба государственной Регистрации, Кадастра и картографии
Действителен с 16.09.2025 по 10.12.2026

Помещение			
вид объекта недвижимости			
Лист № 3 раздела 2	Всего листов раздела 2: 8	Всего разделов: 3	Всего листов выписки: 11
22.10.2026г.			

Кадастровый номер:		25:34:016902:9332	
		номер государственной регистрации:	25:34:016902:9332-25/065/2024-17
		срок, на который установлены ограничение прав и обременение объекта недвижимости:	Срок действия с 09.10.2026 по 31.08.2027
		лицо, в пользу которого установлены ограничение прав и обременение объекта недвижимости:	Публичное акционерное Общество Социальный коммерческий банк Приморья "Примсоцбанк", ИНН: 2539013067, ОГРН: 1022500001061
		сведения о возможности предоставления третьим лицам персональных данных физического лица	данные отсутствуют
		основание государственной регистрации:	Договор ипотеки недвижимого имущества, № 1-0132-24-0007/03, выдан 20.03.2024 Дополнительное соглашение к договору ипотеки недвижимого имущества №1-0132-24-0007/03 от 20.03.2024 г., № 1, выдан 28.05.2025 Дополнительное соглашение к договору ипотеки недвижимого имущества № 1-0132-24-0007/03 от 20.03.2024 г., № 4, выдан 30.09.2026
		сведения об осуществлении государственной регистрации сделки, права, ограничения права без необходимого в силу закона согласия третьего лица, органа:	данные отсутствуют
		сведения об управляющем залогом и о договоре управления залогом, если такой договор заключен для управления ипотекой:	данные отсутствуют
		сведения о депозитарии, который осуществляет хранение обездвиженной документарной закладной или электронной закладной:	
		сведения о внесении изменений или дополнений в регистрационную запись об ипотеке:	
	4.4	вид:	Ипотека
		предмет:	весь объект
		дата государственной регистрации:	22.03.2024 08:14:06
		номер государственной регистрации:	25:34:016902:9332-25/065/2024-16
		срок, на который установлены ограничение прав и обременение объекта недвижимости:	Срок действия с 09.10.2026 по 28.12.2029
		лицо, в пользу которого установлены ограничение прав и обременение объекта недвижимости:	Публичное акционерное Общество Социальный коммерческий банк Приморья "Примсоцбанк", ИНН: 2539013067, ОГРН: 1022500001061

полное наименование должности

инициалы, фамилия

ДОКУМЕНТ ПОДПИСАН
ЭЛЕКТРОННОЙ ПОДПИСЬЮ
Сертификат: 0091AAF5A599507BC7E6D39D2DFA052F9A
Владелец: ФЕДЕРАЛЬНАЯ СЛУЖБА ГОСУДАРСТВЕННОЙ РЕГИСТРАЦИИ, КАДАСТРА И КАРТОГРАФИИ
Действителен: с 16.09.2025 по 10.12.2026

Экземпляр электронного документа на бумажном носителе составлен КГАУ «МФЦ Приморского края» Уссурийское отделение на ул. Тургенева, 2
Уполномоченный сотрудник: Галимзанова Яна Фаритовна
Дата 22.10.2026 16:47:50
Сертификат 193625732165211936887619018280967417754
Владелец: Федеральная служба государственной регистрации, кадастра и картографии
Действителен с 16.09.2025 по 10.12.2026

Помещение			
вид объекта недвижимости			
Лист № 4 раздела 2	Всего листов раздела 2: 8	Всего разделов: 3	Всего листов выписки: 11
22.10.2026г.			
Кадастровый номер:	25:34:016902:9332		

		сведения о возможности предоставления третьим лицам персональных данных физического лица	данные отсутствуют
		основание государственной регистрации:	Договор ипотеки недвижимого имущества, № 1-0132-24-0006/03, выдан 20.03.2024 Дополнительное соглашение к Договору ипотеки недвижимого имущества № 1-0132-24-0006/03 от 20 марта 2024 года, № 1, выдан 28.05.2025 Дополнительное соглашение к договору ипотеки недвижимого имущества №1-0132-24-0006/03 от 20.03.2024, № 4, выдан 30.09.2026
		сведения об осуществлении государственной регистрации сделки, права, ограничения права без необходимого в силу закона согласия третьего лица, органа:	данные отсутствуют
		сведения об управляющем залогом и о договоре управления залогом, если такой договор заключен для управления ипотекой:	данные отсутствуют
		сведения о депозитарии, который осуществляет хранение обездвиженной документарной закладной или электронной закладной:	
		сведения о внесении изменений или дополнений в регистрационную запись об ипотеке:	
	4.5	вид:	Ипотека
		предмет:	весь объект
		дата государственной регистрации:	20.07.2023 06:49:40
		номер государственной регистрации:	25:34:016902:9332-25/065/2023-13
		срок, на который установлены ограничение прав и обременение объекта недвижимости:	Срок действия с 09.10.2026 по 28.12.2029
		лицо, в пользу которого установлены ограничение прав и обременение объекта недвижимости:	Публичное акционерное Общество Социальный коммерческий банк Приморья "Примсоцбанк", ИНН: 2539013067, ОГРН: 1022500001061
		сведения о возможности предоставления третьим лицам персональных данных физического лица	данные отсутствуют
		основание государственной регистрации:	Договор ипотеки недвижимого имущества, № 1-0132-23-0021/04, выдан 13.07.2023

	ДОКУМЕНТ ПОДПИСАН	
полное наименование должности	ЭЛЕКТРОННОЙ ПОДПИСЬЮ	инициалы, фамилия

Сертификат: 0091AAF5A599507BC7E6D39D2DFA052F9A
Владелец: ФЕДЕРАЛЬНАЯ СЛУЖБА ГОСУДАРСТВЕННОЙ РЕГИСТРАЦИИ, КАДАСТРА И КАРТОГРАФИИ
Действителен: с 16.09.2025 по 10.12.2026

Экземпляр электронного документа на бумажном носителе создан КГАУ «МФЦ Приморского края» Уссурийское отделение на ул. Тургенева, 87
Уполномоченный сотрудник: **Галимзанова Яна Фаритовна**
Дата **22.10.2026 16:48:54**
Сертификат 193625732165211936887619018280967417753
Владелец: Федеральная служба государственной Регистрации, кадастра и картографии
Действителен с 16.09.2025 по 10.12.2026

Помещение			
вид объекта недвижимости			
Лист № 5 раздела 2	Всего листов раздела 2: 8	Всего разделов: 3	Всего листов выписки: 11
22.10.2026г.			
Кадастровый номер:	25:34:016902:9332		

			Дополнительное соглашение к договору ипотеки недвижимого имущества № 1-0132-23-0021/04 от 13.07.2023, № 1, выдан 28.05.2025 Дополнительное соглашение к договору ипотеки недвижимого имущества № 1-0132-23-0021/04 от 13.07.2023, № 4к, выдан 30.09.2026
		сведения об осуществлении государственной регистрации сделки, права, ограничения права без необходимого в силу закона согласия третьего лица, органа:	данные отсутствуют
		сведения об управляющем залогом и о договоре управления залогом, если такой договор заключен для управления ипотекой:	данные отсутствуют
		сведения о депозитарии, который осуществляет хранение обездвиженной документарной закладной или электронной закладной:	
		сведения о внесении изменений или дополнений в регистрационную запись об ипотеке:	
	4.6	вид:	Ипотека
		предмет:	весь объект
		дата государственной регистрации:	03.05.2023 06:50:04
		номер государственной регистрации:	25:34:016902:9332-25/065/2023-11
		срок, на который установлены ограничение прав и обременение объекта недвижимости:	Срок действия с 09.10.2026 по 31.12.2029
		лицо, в пользу которого установлены ограничение прав и обременение объекта недвижимости:	ПУБЛИЧНОЕ АКЦИОНЕРНОЕ ОБЩЕСТВО СОЦИАЛЬНЫЙ КОММЕРЧЕСКИЙ БАНК ПРИМОРЬЯ "ПРИМСОЦБАНК", ИНН: 2539013067, ОГРН: 1022500001061
		сведения о возможности предоставления третьим лицам персональных данных физического лица	данные отсутствуют
		основание государственной регистрации:	Договор ипотеки недвижимого имущества, № 1-0132-23-0012/03, выдан 25.04.2023 Дополнительное соглашение к договору ипотеки недвижимого имущества № 1-0132-23-0012/03 от 25 апреля 2023 года, № 1, выдан 28.05.2025 Дополнительное соглашение к договору ипотеки недвижимого имущества № 1-0132-23-0012/03 от 25.04.2023 г., № 4, выдан 30.09.2026

полное наименование должности	инициалы, фамилия

ДОКУМЕНТ ПОДПИСАН
ЭЛЕКТРОННОЙ ПОДПИСЬЮ
Сертификат: 0091AAF5A599507BC7E6D39D2DFA052F9A
Владелец: ФЕДЕРАЛЬНАЯ СЛУЖБА ГОСУДАРСТВЕННОЙ РЕГИСТРАЦИИ, КАДАСТРА И КАРТОГРАФИИ
Действителен: с 16.09.2025 по 10.12.2026

Экземпляр электронного документа изготовлен при помощи сервиса КГАУ «МФЦ Приморского края» Уссурийское отделение на ул. Тургенева, 2а
Уполномоченный сотрудник: Галимзянова Яна Фаритовна
Дата 22.10.2026 16:47:50
Сертификат 193625732165211936887619010280967417754
Владелец: Федеральная служба государственной регистрации, кадастра и картографии
Действителен с 16.09.2025 по 10.12.2026

Помещение			
вид объекта недвижимости			
Лист № 6 раздела 2	Всего листов раздела 2: 8	Всего разделов: 3	Всего листов выписки: 11
22.10.2026г.			
Кадастровый номер:	25:34:016902:9332		

		сведения об осуществлении государственной регистрации сделки, права, ограничения права без необходимого в силу закона согласия третьего лица, органа:	данные отсутствуют
		сведения об управляющем залогом и о договоре управления залогом, если такой договор заключен для управления ипотекой:	данные отсутствуют
		сведения о депозитарии, который осуществляет хранение обездвиженной документарной закладной или электронной закладной:	
		сведения о внесении изменений или дополнений в регистрационную запись об ипотеке:	
	4.7	вид:	Ипотека
		предмет:	весь объект
		дата государственной регистрации:	02.05.2023 08:21:25
		номер государственной регистрации:	25:34:016902:9332-25/065/2023-10
		срок, на который установлены ограничение прав и обременение объекта недвижимости:	Срок действия с 09.10.2026 по 30.03.2029
		лицо, в пользу которого установлены ограничение прав и обременение объекта недвижимости:	Публичное акционерное общество Социальный Коммерческий Банк Приморья "Примсоцбанк", ИНН: 2539013067, ОГРН: 1022500001061
		сведения о возможности предоставления третьим лицам персональных данных физического лица	данные отсутствуют
		основание государственной регистрации:	Договор ипотеки недвижимого имущества, № 1-0132-23-0013/03, выдан 25.04.2023 Дополнительное соглашение к договору ипотеки недвижимого имущества № 1-0132-23-0013/03, № 1, выдан 28.05.2025 Дополнительное соглашение к договору ипотеки недвижимого имущества №1-0132-23-0013/03 от 25 апреля 2023 года, № 4, выдан 30.09.2026
		сведения об осуществлении государственной регистрации сделки, права, ограничения права без необходимого в силу закона согласия третьего лица, органа:	данные отсутствуют

полное наименование должности	инициалы, фамилия

ДОКУМЕНТ ПОДПИСАН
ЭЛЕКТРОННОЙ ПОДПИСЬЮ
Сертификат: 0091AAF5A599507BC7E6D39D2DFA052F9A
Владелец: ФЕДЕРАЛЬНАЯ СЛУЖБА ГОСУДАРСТВЕННОЙ РЕГИСТРАЦИИ, КАДАСТРА И КАРТОГРАФИИ
Действителен с 16.09.2025 по 10.12.2026

Экземпляр электронного документа на бумажном носителе создан КГАУ «МФЦ Приморского края» Уссурийское отделение на ул. Тургенева, 2
Уполномоченный сотрудник: Галимзанова Яна Фаритовна
Дата 22.10.2026 16:48:54
Сертификат 193625732165211936887619018280967417754
Владелец: Федеральная служба государственной регистрации, кадастра и картографии
Действителен с 16.09.2025 по 10.12.2026

Помещение
вид объекта недвижимости

Лист № 7 раздела 2	Всего листов раздела 2: 8	Всего разделов: 3	Всего листов выписки: 11

22.10.2026г.	
Кадастровый номер:	25:34:016902:9332

		сведения об управляющем залогом и о договоре управления залогом, если такой договор заключен для управления ипотекой:	данные отсутствуют
		сведения о депозитарии, который осуществляет хранение обездвиженной документарной закладной или электронной закладной:	
		сведения о внесении изменений или дополнений в регистрационную запись об ипотеке:	
4	Ограничение прав и обременение объекта недвижимости:		
	4.1	вид:	Ипотека
		предмет:	весь объект
		дата государственной регистрации:	15.10.2026 04:28:31
		номер государственной регистрации:	25:34:016902:9332-25/065/2026-27
		срок, на который установлены ограничение прав и обременение объекта недвижимости:	Срок действия с 13.10.2026 по 30.09.2027
		лицо, в пользу которого установлены ограничение прав и обременение объекта недвижимости:	ПУБЛИЧНОЕ АКЦИОНЕРНОЕ ОБЩЕСТВО СОЦИАЛЬНЫЙ КОММЕРЧЕСКИЙ БАНК ПРИМОРЬЯ "ПРИМСОЦБАНК", ИНН: 2539013067, ОГРН: 1022500001061
		сведения о возможности предоставления третьим лицам персональных данных физического лица	данные отсутствуют
		основание государственной регистрации:	Договор ипотеки недвижимого имущества, № 1-0132-23-0031/03, выдан 30.09.2026
		сведения об осуществлении государственной регистрации сделки, права, ограничения права без необходимого в силу закона согласия третьего лица, органа:	данные отсутствуют
		сведения об управляющем залогом и о договоре управления залогом, если такой договор заключен для управления ипотекой:	данные отсутствуют
		сведения о депозитарии, который осуществляет хранение обездвиженной документарной закладной или электронной закладной:	
		сведения о внесении изменений или дополнений в регистрационную запись об ипотеке:	

полное наименование должности	ДОКУМЕНТ ПОДПИСАН ЭЛЕКТРОННОЙ ПОДПИСЬЮ Сертификат: 0091AAF5A599507BC7E6D39D2DFA052F9A Владелец: ФЕДЕРАЛЬНАЯ СЛУЖБА ГОСУДАРСТВЕННОЙ РЕГИСТРАЦИИ, КАДАСТРА И КАРТОГРАФИИ Действителен: с 16.09.2025 по 10.12.2026	инициалы, фамилия

Экземпляр электронного документа на бумажном носителе составлен в АУ «МФЦ Приморского края» Уссурийское отделение на ул. Тургенева, 2
Уполномоченный сотрудник: **Галимзанова Ина Фаритовна**
Дата **22.10.2026 16:47:50**
Сертификат 193625732165211936887619018280967417754
Владелец: Федеральная служба государственной Регистрации, кадастра и картографии
Действителен с 16.09.2025 по 10.12.2026

Помещение
вид объекта недвижимости

Лист № 8 раздела 2	Всего листов раздела 2: 8	Всего разделов: 3	Всего листов выписки: 11

22.10.2026г.	
Кадастровый номер:	25:34:016902:9332

5	Заявленные в судебном порядке права требования:	данные отсутствуют
6	Сведения о возражении в отношении зарегистрированного права:	данные отсутствуют
7	Сведения о возможности предоставления третьим лицам персональных данных физического лица	данные отсутствуют
8	Сведения о наличии решения об изъятии объекта недвижимости для государственных и муниципальных нужд:	данные отсутствуют
9	Сведения о невозможности государственной регистрации без личного участия правообладателя или его законного представителя:	данные отсутствуют
10	Правопритязания и сведения о наличии поступивших, но не рассмотренных заявлений о проведении государственной регистрации права (перехода, прекращения права), ограничения права или обременения объекта недвижимости, сделки в отношении объекта недвижимости:	отсутствуют

полное наименование должности

ДОКУМЕНТ ПОДПИСАН
ЭЛЕКТРОННОЙ ПОДПИСЬЮ
Сертификат: 0091AAF5A599507BC7E6D39D2DFA052F9A
Владелец: ФЕДЕРАЛЬНАЯ СЛУЖБА ГОСУДАРСТВЕННОЙ РЕГИСТРАЦИИ, КАДАСТРА И КАРТОГРАФИИ
Действителен с 16.09.2025 по 10.12.2026

инициалы, фамилия

Экземпляр электронного документа на бумажном носителе составлен КГАУ «МФЦ Приморского края» Уссурийское отделение на ул. Тургенева, 2
Уполномоченный сотрудник: **Галимзанова Яна Фаритовна**
Дата **22.10.2026 16:48:54**
Сертификат 193625732165211936887619018280967417754
Владелец: Федеральная служба государственной Регистрации, кадастра и картографии
Действителен с 16.09.2025 по 10.12.2026

Выписка из Единого государственного реестра недвижимости об основных характеристиках и зарегистрированных правах на объект недвижимости

План расположения помещения, машино-места на этаже (плане этажа)

Помещение			
вид объекта недвижимости			
Лист № 1 раздела 5	Всего листов раздела 5: 1	Всего разделов: 3	Всего листов выписки: 11
22.10.2026г.			
Кадастровый номер: 25:34:016902:9332		Номер этажа (этажей): 01	

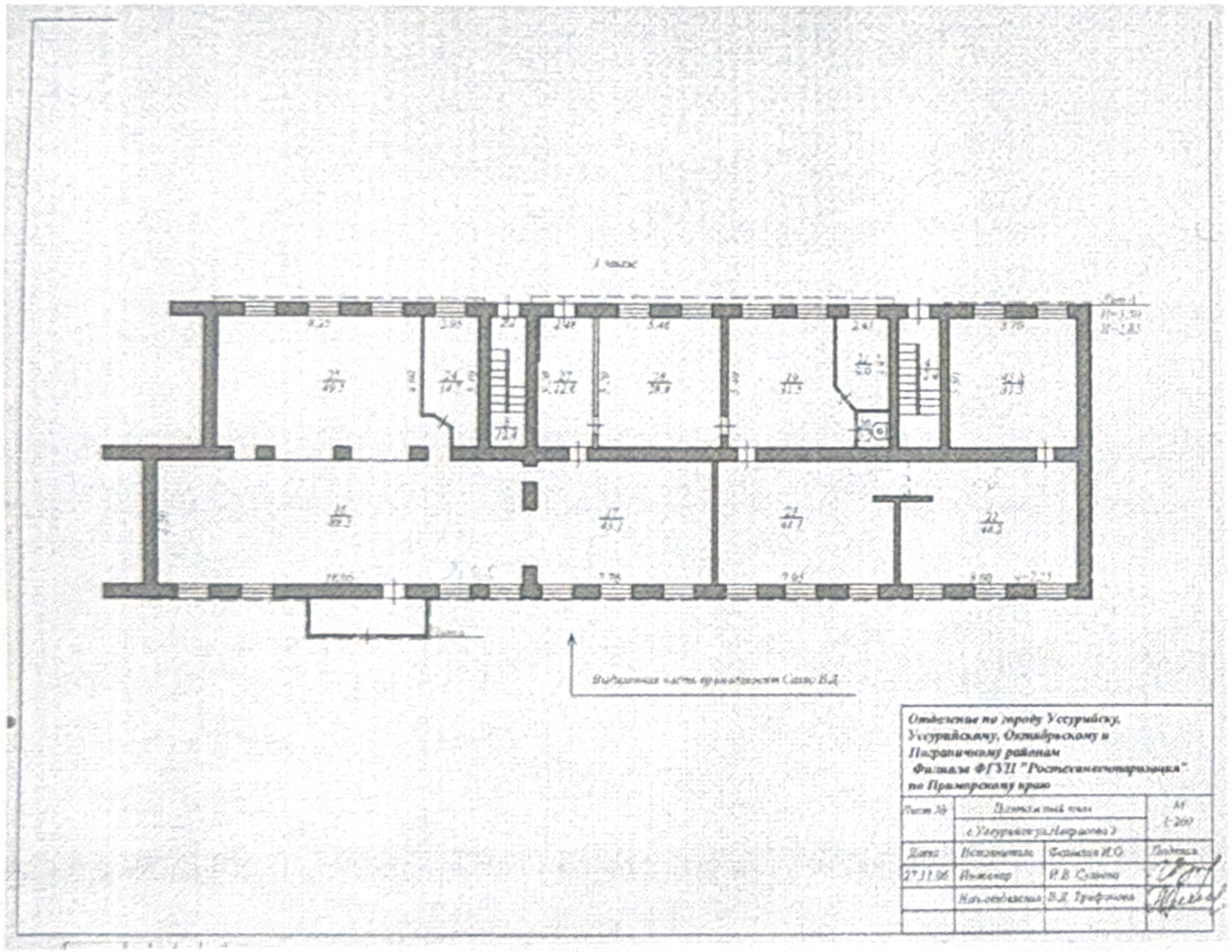

Масштаб 1

полное наименование должности

ДОКУМЕНТ ПОДПИСАН
ЭЛЕКТРОННОЙ ПОДПИСЬЮ
Сертификат: 0091AAF5A599507BC7E6D39D2DFA052F9A
Владелец: ФЕДЕРАЛЬНАЯ СЛУЖБА ГОСУДАРСТВЕННОЙ РЕГИСТРАЦИИ, КАДАСТРА И КАРТОГРАФИИ
Действителен: с 16.09.2025 по 10.12.2026

инициалы, фамилия

Экземпляр электронного документа на бумажном носителе создан в АУ «МФЦ Приморского края» Уссурийское отделение на ул. Тургенева, 2
Уполномоченный сотрудник: **Галимзанова Яна Фаритовна**
Дата **22.10.2026 16:47:50**
Сертификат 193625732165211936887619018280967117754
Владелец: Федеральная служба государственной Регистрации, кадастра и картографии
Действителен с 16.09.2025 по 10.12.2026