

№



ФЕДЕРАЛЬНОЕ АГЕНТСТВО
КАДАСТРА ОБЪЕКТОВ НЕДВИЖИМОСТИ

ФЕДЕРАЛЬНОЕ ГОСУДАРСТВЕННОЕ УНИТАРНОЕ ПРЕДПРИЯТИЕ
РОССИЙСКИЙ ГОСУДАРСТВЕННЫЙ ЦЕНТР ИНВЕНТАРИЗАЦИИ
И УЧЕТА ОБЪЕКТОВ НЕДВИЖИМОСТИ

ФГУП «Ростехинвентаризация»
филиал по Краснодарскому краю
ЕИСКОВОЕ МЕЖРАЙОННОЕ ОТДЕЛЕНИЕ

ТЕХНИЧЕСКИЙ ПАСПОРТ

НА ДОМОВЛАДЕНИЕ

(наименование объектов)

и - Краснодарский

он -

Ейск

од (др. поселение) -

Короленко

25

ца

№

корп.

кв.

квартал

Филнал ФГУП «Ростехинвентаризация» по Краснодарскому краю
Ейское межрайонное отделение
(Наименование ОТИ)

ТЕХНИЧЕСКИЙ ПАСПОРТ

На Домовладение
(тип объекта учета)

объект индивидуального жилищного строительства

(наименование объекта)

Адрес (местоположение объекта)

Субъект Российской Федерации Краснодарский край
Административный район (округ) _____
Город (пос.) Ейск
Район города _____
Улица (пер.) Короленко
Дом № 25 Строение (корпус) _____

Штамп органа государственного технического учета о внесении сведений в
Единый государственный реестр объектов капитального строительства

Наименование учетного органа	Ейское межрайонное отделение
Инвентарный номер	03:411:055:015659110:0001
Кадастровый номер	000:03:411:055: 015659110:0001
Дата внесения сведений в реестр	23.01.2007г.

Паспорт составлен по состоянию на « 15 » января 2007 г.

Начальник



(Кияшко Д.В.)
(Фамилия И.О.)

Особые отметки - см. на стр. 2

План
 земельного участка
 ул. Короленко, 25
 Масштаб 1:500

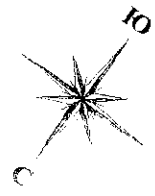

соседний участок № 23

соседний участок № 27

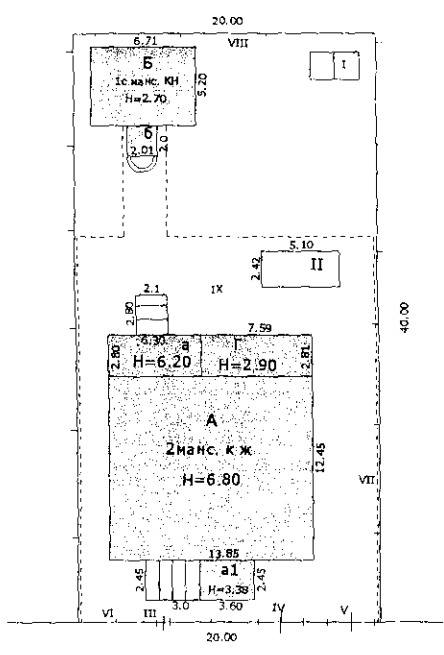

ул. Короленко, 25

Филиал ФГУП "Ростехинженерная" Ейское межрайонное отделение			
Ситуационный план объекта индивидуального жилищного строительства			Лист 1
Дата	Начальник (уполномоченное лицо)	Ф.И.О. Подпись	Адрес объекта
15.01.07г.	Начальник	[Signature]	ул. Короленко, 25
			Масштаб 1:500



Поэтажный план
 строения лит. под А
 подвал
 ул. Короленко, № 25
 Масштаб 1:100

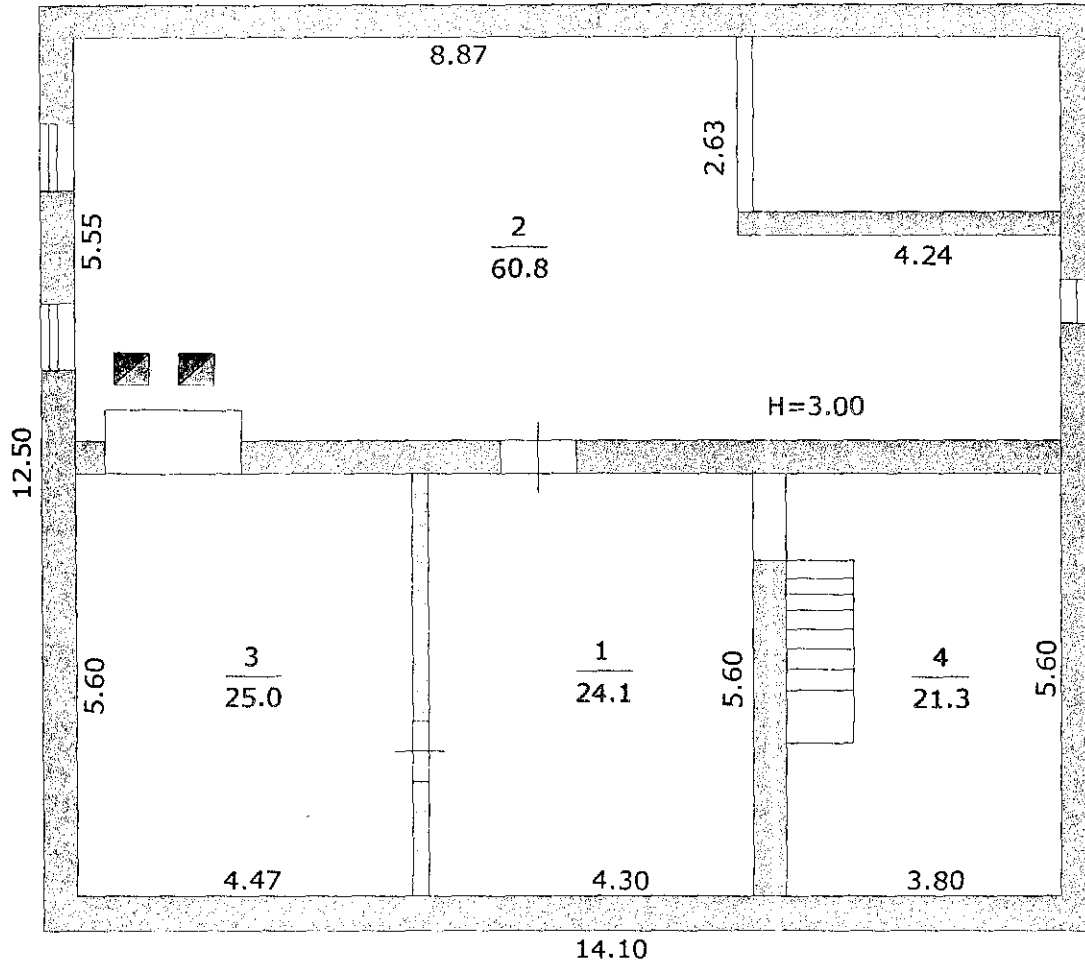

Филиал ФГУП "Ростехинвентризация" Ейское межрайонное отделение			
Поэтажный план объекта индивидуального жилищного строительства			Лист 1
Дата	Начальник (уполномоченный)	Ф.И.О. Межрайонное отделение	Адрес объекта
15.01.07г.	Начальник	Ф.И.О. Межрайонное отделение	ул. Короленко, 25
			Масштаб 1:100

Поэтажный план
 строения лит. А
 I этаж
 ул. Короленко, № 25
 Масштаб 1:100

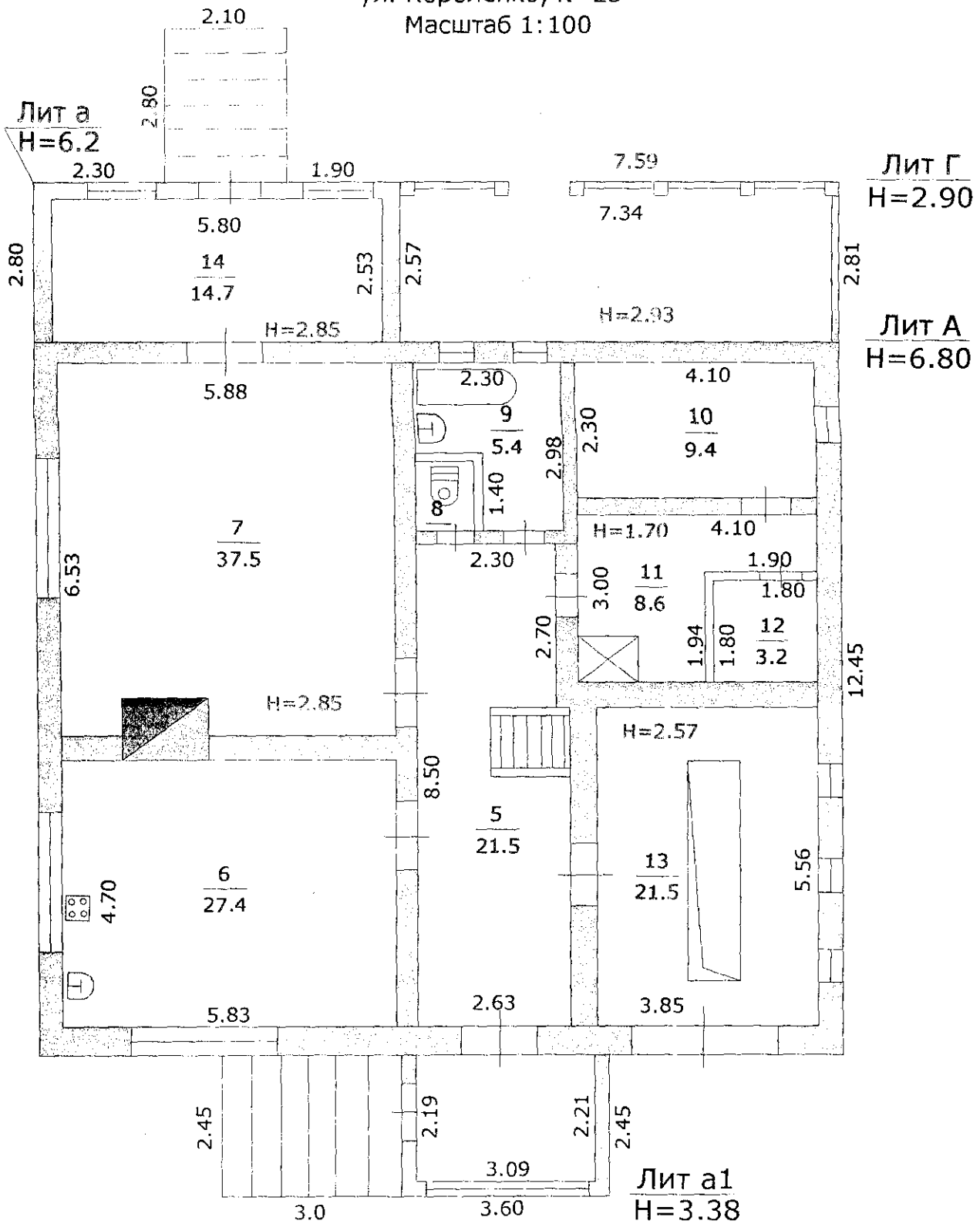

филиал ФГУП "Ростехинвестаризация" Ейское межрайонное отделение			
Поэтажный план объекта индивидуального жилищного строительства			Лист 1
Дата	Начальник (уполномоченный)	И.О. Подпись	Адрес объекта
15.01.07г.	Начальник	[Подпись]	ул. Короленко, 25
			Масштаб 1:100



7. ЭКСПЛИКАЦИЯ
к поэтажному плану здания (строения)

расположенного в городе (другом поселении)

г. Ейск

на ул. (пер.)

Короленко

дом №

25

Литера по плану	Этаж	Наимер помещения / квартиры	Номер комнаты	Назначение помещений: жилая, кухня и т.п.	Формула подсчета частей помещения	Общая площадь квартиры	В т.ч. площадь				Высота помещений по внутреннему обмеру	Площадь помещ. Общего пользования	Площадь лестничных клеток	Примечание		
							Квартиры	из нее		лоджий балконов террас, веранд и кладовых с коэф.						
								Жилая	Подсобная							
1	2	3	4	5	6	7	8	9	10	11	12	13	14	15		
А	1		5	коридор		21,5	21,5		21,5		2,85					
			6	кухня		27,4	27,4		27,4							
			7	Жилая		37,5	37,5	37,5								
			8	Туалет		1,1	1,1		1,1							
			9	Ванная		5,4	5,4		5,4							
			10	Подсобное		9,4	9,4		9,4							
			11	Подсобное		8,6	8,6		8,6		1,70					
			12	Подсобное		3,2	3,2		3,2							
			13	гараж		21,5	21,5		21,5		2,57					
								Итого:	135,6	135,6	37,5	98,1				
			а	1		14	Веранда		14,7			14,7	2,85			
									Итого:	14,7			14,7			
								ВСЕГО:	150,3	135,6	37,5	98,1	14,7			

Поэтажный план
 строения лит. А
 II этаж
 ул. Короленко, № 25
 Масштаб 1:100

Лит а
 Н=6.2

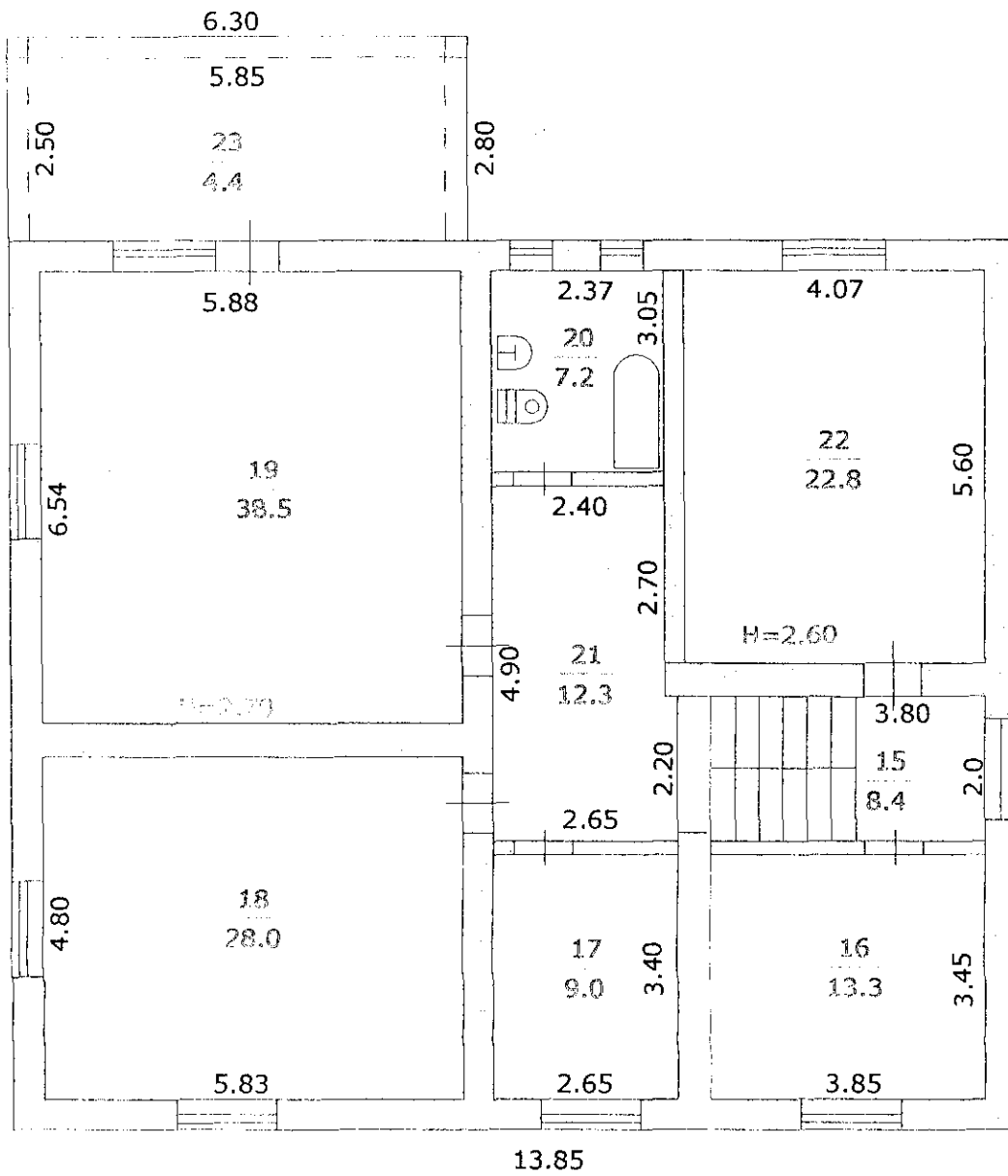

Лит А
 Н=6.80

Филиал ФГУП "Ростехинвентаризация" Ейское межрайонное отделение					
Поэтажный план объекта индивидуального жилищного строительства					Лист 1
Дата	Начальник (уполномоч. лицо)	Ф.И.О.	Подпись	Адрес объекта	Листов 1
15.01.07г.	Начальник	Кияшко Д.В.		ул. Короленко, 25	Масштаб 1:100

7. ЭКСПЛИКАЦИЯ

к поэтажному плану здания (строения)

расположенного в городе (другом поселении)

г. Ейск

по ул. (пер.)

Короленко

дом №

25

Литера по плану	Этаж	Намер помещения (квартиры)	Номер комнаты	Назначение помещений: жилая, кухня и т.п.	Формула подсчета частей помещения	Общая площадь квартиры	В т.ч. площадь				Высота помещений по внутреннему обмеру	Площадь помещ. Общего пользования	Площадь лестничных клеток	Примечание
							из неё			лоджий балконов террас, веранд и кладовых с коэф.				
							Квартиры	Жилая	Подсобная					
1	2	3	4	5	6	7	8	9	10	11	12	13	14	15
A	2	15		Лест. клетка		8,4	8,4		8,4		2,85			
		16		Жилая		13,3	13,3	13,3						
		17		Жилая		9,0	9,0	9,0						
		18		Жилая		28,0	28,0	28,0						
		19		Жилая		38,5	38,5	38,5						
		20		Сан. узел		7,2	7,2		7,2					
		21		Коридор		12,3	12,3		12,3					
		22		Жилая		22,8	22,8	22,8						
				Итого:		139,5	139,5	111,6	27,9					
a	2	23		Терраса		4,4				4,4				
				Итого:		4,4				4,4				
				ВСЕГО:		143,9	139,5	111,6	27,9	4,4				
				Всего по 1 и 2 эт.:		294,2	275,1	149,1	126,0	19,1				

Поэтажный план
 строения лит. над А
 мансарда
 ул. Короленко, № 25
 Масштаб 1:100

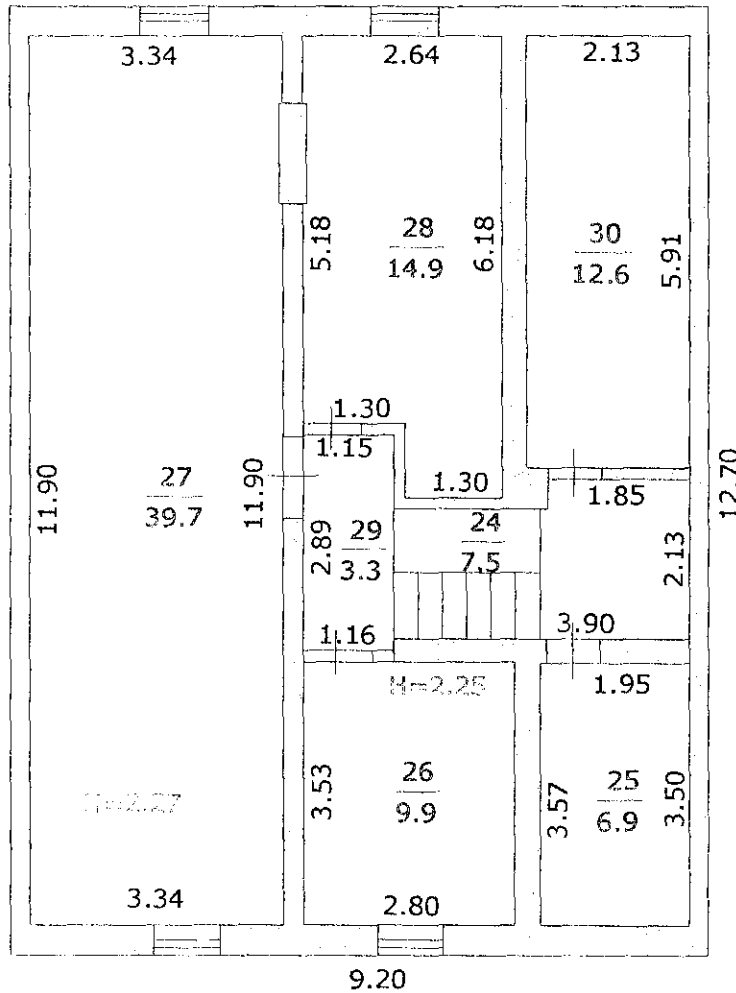

Филиал ФГУП "Ростехинвентаризация" Ейское межрайонное отделение				
Поэтажный план объекта индивидуального жилищного строительства				Лист 1
Дата	Начальник (уполномоченное лицо)	Подпись	Адрес объекта	Листов 1
15.01.07г.	Начальник		ул. Короленко, 25	Масштаб 1:100

7. ЭКСПЛИКАЦИЯ

к поэтажному плану здания (строения)

расположено в городе (другом поселении)
по ул. (пер.)

г. Ейск

Короленко

дом № 25

Литера по плану	Этаж	Намер помещения (квартиры)	Номер комнаты	Назначение помещений: жилая, кухня и т.п.	Формула подсчета частей помещения	Общая площадь квартиры	В т.ч. площадь из неё				Площадь балконов, террас, веранд и кладовых с коэф. лоджий	Высота помещений по внутреннему обмеру	Площадь помеш. Общего пользования	Площадь лестничных клеток	Примечание
							Квартиры	Жилая	Подсобная						
1	2	3	4	5	6	7	8	9	10	11	12	13	14	15	
нада			24	Лест. клетка		7,5	7,5		7,5		2,85				
			25	Подсобная		6,9	6,9		6,9						
			26	Жилая		9,9	9,9	9,9							
			27	Жилая		39,7	39,7	39,7							
			28	Жилая		14,9	14,9	14,9							
			29	Коридор		3,3	3,3		3,3						
		30	Подсобная		12,6	12,6		12,6							
					Итого:	94,8	94,8	64,5	30,3						

8. ОТМЕТКИ ОБ ОБСЛЕДОВАНИЯХ

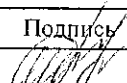
Дата выдачи	Выполнил		Проверил	
	ФИО	Подпись	ФИО	Подпись
25.01.2007г.	Шевченко С.С.		Приходько С.В.	